

ESTABILIDAD PRESUPUESTARIA

ANTEPROYECTO PRESUPUESTO
DOCUMENTOS CONTABLES

AYUNTAMIENTO TORREVIEJA



AÑO 2014

Torrevieja, 7 agosto 2014

ESTABILIDAD PRESUPUESTARIA

ANTEPROYECTO PRESUPUESTO
DOCUMENTOS CONTABLES
PRESUPUESTO INICIAL

AYUNTAMIENTO TORREVIEJA

AÑO 2014

Torreveja, 1 agosto 2014



AYUNTAMIENTO DE TORREVIEJA

PRESUPUESTO GENERAL 2014

ESTADO DE INGRESOS. CLASIFICACION ECONOMICA POR CAPITULOS

Cap.		Capítulos
1	IMPUESTOS DIRECTOS.	60.751.756,36
2	IMPUESTOS INDIRECTOS.	3.753.895,65
3	TASAS PRECIOS PUBLICOS Y OTROS INGRESOS.	13.384.771,84
4	TRANSFERENCIAS CORRIENTES.	16.121.837,15
5	INGRESOS PATRIMONIALES.	812.951,09
8	ACTIVOS FINANCIEROS.	150.000,00
9	PASIVOS FINANCIEROS.	10.740.617,03
SUMA EL ESTADO DE INGRESOS:		105.715.829,12

Torreveja, 1 de agosto de 2014
El Alcalde-Presidente

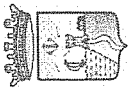

PRESUPUESTO GENERAL 2014

AYUNTAMIENTO DE TORREVIEJA ESTADO DE INGRESOS. CLASIFICACION ECONOMICA

Cap.	Art.	Conc.	Subc.	Subconceptos	Conceptos	Artículos	Capítulos
1							60.751.756,36
	10			IMPUESTOS DIRECTOS.			
		100		SOBRE LA RENTA		515.770,44	
				Impuestos sobre la Renta de las Personas Físicas.	515.770,44		
			100.00	Impuesto sobre la Renta de las Persoana Físicas			
	11			SOBRE EL CAPITAL		57.321.872,37	
				Impuesto sobre Bienes Inmuebles. Bienes Inmuebles de Naturaleza Rústica.	23.870,92		
			112.00	Impuesto sobre Bienes Inmuebles de naturaleza Rústica			
				Impuesto sobre Bienes Inmuebles. Bienes inmuebles de Naturaleza Urbana.	38.161.001,34		
			113.00	Impuesto sobre Bienes Inmuebles de naturaleza urbana			
				Impuesto sobre vehículos de tracción mecánica.	3.559.758,54		
			115.00	Impuesto sobre Vehículos de tracción mecánica			
				Impuesto sobre Incremento del Valor de los Terrenos de Naturaleza Urbana.	15.577.241,57		
			116.00	Impuesto sobre el incremento del valor de los terrenos de naturaleza urbana			

Cap.	Art.	Conc.	Subc.	Subconceptos	Conceptos	Artículos	Capítulos	
2	13	130		SOBRE ACTIVIDADES ECONÓMICAS.		2.914.113,55		
				Impuesto sobre Actividades económicas.		2.914.113,55		
				Impuesto sobre actividades económicas. Empresariales	130.01	2.914.113,55		
				Impuesto sobre actividades económicas. Profesionales y artísticas	130.02	0,00		
					IMPUESTOS INDIRECTOS.			
	21	210			SOBRE EL VALOR AÑADIDO		1.471.207,87	
					Impuesto sobre el Valor Añadido.		1.471.207,87	
	22				Impuesto sobre el Valor Añadido			
					IMPUESTOS ESPECIALES			
					Impuestos Especiales.		317.533,92	
Impuesto sobre el Alcohol y Bebidas Derivadas.					220.00	19.876,25		
Impuesto sobre la Cerveza.					220.01	8.087,43		
Impuesto sobre las Labores del Tabaco.					220.03	91.010,62		
29				Impuesto sobre Hidrocarburos.				
				Impuesto sobre Productos Intermedios.	220.04	198.087,66		
					220.06	471,96		
				OTROS IMPUESTOS INDIRECTOS				
				Impuesto sobre Construcciones, Instalaciones y Obras.		1.965.153,86		
							3.753.895,65	

Cap.	Art.	Conc.	Subc.	Subconceptos	Conceptos	Artículos	Capítulos
			290.00	Impuesto sobre Construcciones, Instalaciones y Obras			
3				TASAS PRECIOS PUBLICOS Y OTROS INGRESOS.			
	30			TASAS POR PRESTACIÓN DE SERVICIOS PUBLICOS BÁSICOS			
		300		Servicio de abastecimiento de agua.	92.432,51	6.306.217,06	
			300.00	Tasa por autorización suministro agua			
		301		Servicio de alcantarillado.	6.791,30		
			301.00	Tasa alcantarillado			
		302		Servicio de recogida de basuras.	6.036.592,50		
			302.00	Tas recogida de basuras			
		305		Tasa prestación servicios cementerios	118.119,15		
			305.00	Cementerios			
		306		Tasa expedición informes	52.281,60		
			306.00	Tasa por expedición informes de la Policía			
	32			TASAS POR LA REALIZACION DE ACTIVIDADES DE COMPETENCIA LOCAL		946.777,38	
		321		Licencias urbanísticas.	465.037,03		
			321.00	Tas por expedición licencias urbanísticas			

Cap. Art.	Conc.	Subc.	Subconceptos	Conceptos	Artículos	Capítulos
	326		Tasa por retirada de vehículos.	183.341,58		
	328	326.00	Retirada de vehículos	183.341,58		
			Tasa expedición licencias de Taxi	14.583,00		
	329	328.00	Tasa por expedición licencias Taxi	14.583,00		
			Otras tasas por la realización de actividades de competencia local.	283.815,77		
		329.01	Placas vado	2.060,86		
		329.02	Tasa por licencias de aperturas	221.614,53		
		329.03	Mercado de Abastos	60.140,38		
33			TASAS POR UTILIZACIÓN PRIVATIVA O EL APROVECHAMIENTO ESPECIAL DEL DOMINIO PÚBLICO		3.763.186,73	
	331		Tasa por entrada de vehículos.	696.896,61		
		331.00	Tasa por entrada de vehículos	696.896,61		
	332		Tasa por utilización privativa o aprovechamiento especial por empresas explotadoras de servicios de suministros.	747.316,09		
		332.00	Tasa por utilización privativa aprovechamiento especial por empresas explotadoras de servicios de suministros	747.316,09		
	333		Tasa por utilización privativa o aprovechamiento especial por empresas explotadoras de servicios de telecomunicaciones.	11.611,32		
		333.00	Tasa por utilización privativa aprovechamiento especial por empresas explotadoras de servicios de telecomunicaciones	11.611,32		
	335		Tasa por ocupación de la vía pública con terrazas.	479.529,50		
		335.00	Tasa por ocupación con mesas sillas	479.529,50		

Cap.	Art.	Conc.	Subc.	Subconceptos	Conceptos	Artículos	Capítulos
		338		Compensación de Telefónica de España SA.	160.560,88		
			338.00	Compensacion telefonica	160.560,88		
		339		Otras tasas por Utilización privativa del dominio público.	1.667.272,33		
			339.01	Tasa quioscos	182.844,62		
			339.02	Tasa por ocupación con puestos en mercados semanales	1.000.425,57		
			339.04	Tasa por ocupación con puestos ambulantes	155.250,80		
			339.05	Tasa por ocupación con espectáculos	216.701,25		
			339.06	Tasa por ocupación en playas	55.826,60		
			339.07	Tasa por ocupación con vallas, andamios y materiales de construcción	47.909,15		
			339.08	Precio Público Cajeros automáticos	5.675,51		
			339.09	Tasas empresas de gas	2.638,83		
				<i>PRECIOS PÚBLICOS</i>		335.522,53	
		342		Servicios educativos.	15.551,00		
			342.02	Precio Público Campamento Juvenil	11.120,00		
			342.03	Precio público Talleres Juventud	4.431,00		
		343		Servicios deportivos.	312.925,50		
			343.01	Precio Público Escuelas Deportivas	118.644,00		
			343.02	Precio Público por utilización instalaciones deportivas	194.281,50		
		344		Entradas a museos, exposiciones, espectáculos.	1.660,03		

Cap.	Art.	Conc.	Subc.	Subconceptos	Conceptos	Artículos	Capítulos
			344.00	Precio Público utilización Auditorio			
		349		Otros precios públicos.	5.366,00		
		349.01		Precio Público Ruta de la tapa	2.650,00		
		349.02		Precio Público Tarjeta Ciudadano	2.716,00		
38				REINTEGROS DE OPERACIONES CORRIENTES		102.716,95	
		389		Otros reintegros de operaciones corrientes.			
		389.00		Reintegros de operaciones corrientes	102.716,95		
39				OTROS INGRESOS.		1.930.351,19	
		391		Multas.			
		391.00		Multas urbanismo	97.018,97		
		391.20		Multas Tráfico	346.117,58		
		391.90		Multas policía	9.902,74		
		392		Recargos del periodo ejecutivo y por declaración extemporánea sin requerimiento previo.			
		392.11		Recargo de apremio	1.025.017,74		
		393		Intereses de demora.			
		393.00		Intereses de demora	366.505,08		
		399		Otros ingresos diversos.			
					85.789,08		

Cap.	Art.	Conc.	Subc.	Subconceptos	Conceptos	Artículos	Capítulos
			399.01	Recursos eventuales			
			399.03	Otros ingresos de Deportes			
			399.04	Imprevistos			
4				TRANSFERENCIAS CORRIENTES.			
	42			DEL ESTADO.			
		420		De la administración General del Estado.	15.000.924,82	15.000.924,82	
			420.10	Fondo complementario de financiación			
			420.91	Subvención al transporte urbano	13.559.939,85		
			420.92	Subvención al depósito de detenidos	55.812,36		
			420.94	Subvención perdida IAE	6.174,97		
					1.378.997,64		
	45			DE COMUNIDADES AUTÓNOMAS.			
		450		De la Administración General de las Comunidades Autónomas.	993.724,24	993.724,24	
			450.00	Subvención Servicios Sociales Generales	375.901,00		
			450.01	Subvención drogodependencia	7.376,68		
			450.02	Subvención al Plan de medidas de inserción local	28.892,00		
			450.03	Subvención a programas de igualdad	1.600,00		
			450.05	Subvención servicio atención personas en situación de dependencia	44.567,11		
			450.06	Subvención Municipio Turístico	1.832,24		
			450.08	Subvención Oficina Municipal del Consumidor	5.776,00		
							16.121.837,15

Cap.	Art.	Conc.	Subc.	Subconceptos	Conceptos	Artículos	Capítulos
			450.09	Subvención recogida selectiva	147.844,11		
			450.13	Subvención Conservatorio de Música	93.777,61		
			450.16	Subvención Museo y Teatro	10.000,00		
			450.18	Subvención E.P.A.	2.324,25		
			450.22	Subvención Fomento iniciativas comerciales	9.850,00		
			450.25	Subvención cursos formación ocupacional	155.744,00		
			450.27	Subvención AMICS	8.239,24		
			450.32	Subvención Consejería de Educación, Formación y Empleo al Plan de Empleo Conjunto	100.000,00		
46				<i>DE ENTIDADES LOCALES.</i>		127.188,09	
		461		De Diputaciones, Consejos o Cabildos.	127.188,09		
			461.01	Subvención actividades servicios sociales	2.000,00		
			461.02	Subvención actividades deportivas	8.774,00		
			461.03	Subvención Control Dípteros	1.209,57		
			461.04	Subvención Diputación Plan de Empleo Conjunto	100.000,00		
			461.05	Subvención Diputación Turismo	10.674,11		
			461.06	Subvención Diputación ADL	1.530,41		
			461.07	Subvención Diputación Promoción Económica	3.000,00		
5				INGRESOS PATRIMONIALES.			812.951,09
		52		<i>INTERESES DE DEPÓSITOS.</i>		4.701,26	

Cap.	Art.	Conc.	Subc.	Subconceptos	Conceptos	Artículos	Capítulos
		521		Intereses de depósitos	4.701,26		
			521.00	Intereses de depósitos	4.701,26		
53				<i>DIVIDENDOS Y PARTICIPACIONES EN BENEFICIOS.</i>		495.136,06	
		537		De empresas privadas.	495.136,06		
			537.00	Dividendos Agamed	495.136,06		
54				<i>RENTAS DE BIENES INMUEBLES.</i>		59.213,75	
		514		De sociedades mercantiles, entidades públicas empresariales y otros organismos públicos.	59.213,75		
			541.00	Arrendamiento Aquapark	59.213,75		
55				<i>PRODUCTO DE CONCESIONES Y APROVECHAMIENTOS ESPECIALES.</i>		253.900,02	
		550		De concesiones administrativas con contraprestación periódica.	253.900,02		
			550.01	Cafetería instalaciones deportivas	6.245,07		
			550.04	Cafetería Casa Tercera Edad Pedro Lorca	2.090,40		
			550.05	Ecoparque	2.324,42		
			550.06	Cisnes Parque de las Naciones	3.138,82		
			550.09	Cafetería Casa Tercera Edad Torrelamata	2.204,97		
			550.10	Concesión aparcamiento Vista Alegre	17.669,76		
			550.11	Marquesinas, paneles y torres	211.190,58		
			550.12	Tren Turístico	9.036,00		

Cap.	Art.	Conc.	Subc.	Subconceptos	Conceptos	Artículos	Capítulos
8							150.000,00
	83	830			150.000,00	150.000,00	
			830.00				
9							10.740.617,03
	91	913			10.740.617,03	10.740.617,03	
			913.00				
SUMA EL ESTADO DE INGRESOS:							105.715.829,12

Torreveja, 1 de agosto de 2014
El Alcalde-Presidente

PRESUPUESTO GENERAL 2014
ESTADO DE GASTOS. CLASIFICACION ECONOMICA POR CAPITULOS

CAP.	CAPITULOS
1	26.595.408,95
2	39.809.147,42
3	2.263.533,08
4	8.169.470,16
5	982.054,10
6	20.267.569,11
7	200.404,86
8	150.000,00
9	7.278.241,44
SUMA EL ESTADO DE GASTOS	
	105.715.829,12

Torrevecija, 1 de agosto de 2014
El Alcalde-Presidente

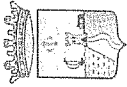

PRESUPUESTO GENERAL 2014
ESTADO DE GASTOS. CLASIFICACION ECONOMICA

AYUNTAMIENTO DE TORREVEJIA

CAP. ART	CONC.	SUBC.	SUBCON.	CONCEPTOS	ARTICULOS	CAPITULOS
1				GASTOS DE PERSONAL.		26.595.408,95
10				Órganos de gobierno y personal directivo.	1.233.547,26	
	100			Retribuciones básicas y otras remuneraciones de los miembros de los órganos de gobierno.	775.000,00	
		100.00	775.000,00	Retribuciones Órganos de Gobierno		
	101			Retribuciones básicas y otras remuneraciones del personal directivo	458.547,26	
		101.00	145.441,21	Retribuciones básicas personal directivo		
		101.01	283.713,72	Otras remuneraciones personal directivo		
		101.04	29.392,33	Gratificaciones personal Directivo ejercicios ant.		
11				Personal eventual	398.400,00	
	110			Retribuciones básicas y otras remuneraciones del personal eventual.	398.400,00	
		110.00	398.400,00	Retribuciones funcionarios eventuales		
12				Personal funcionario.	14.384.655,35	
	120			Retribuciones básicas.	7.399.784,77	

CAP. ART	CONC.	SUBC.		SUBCON.	CONCEPTOS	ARTICULOS	CAPITULOS
		120.00		7.399.784,77			
	121				6.984.870,58		
		121.00		2.688.112,12			
		121.01		4.296.758,46			
13						1.499.973,33	
	130				1.490.907,40		
		130.00		728.680,87			
		130.02		755.150,32			
		130.03		7.076,21			
	131				9.065,93		
		131.10		9.065,93			
15						2.046.919,35	
	150				1.300.953,60		
		150.00		1.300.953,60			
	151				745.965,75		
		151.00		249.280,00			

CAP. ART	CONC. SUBC.	SUBCON.	CONCEPTOS	ARTICULOS	CAPITULOS	
16	151.02	496.685,75	Gratificaciones funcionarios ejercicios anteriores			
			<i>Cuotas, prestaciones y gastos sociales a cargo del empleador.</i>	7.031.913,66		
	160		Cuotas Sociales.	6.283.000,00		
	160.00	5.708.000,00	Seguridad Social			
	160.08	575.000,00	Asistencia Médico-farmacéutica			
	162		Gastos sociales de funcionarios y personal no laboral.	658.913,66		
	162.09	658.913,66	Otros Gastos Sociales			
	164		Complemento familiar, de personal funcionario en activo.	90.000,00		
		164.00	90.000,00	Complemento familiar		
					39.809.147,42	
20			GASTOS EN BIENES CORRIENTES Y SERVICIOS.			
			<i>Arrendamientos y cánones.</i>			
	200		Arrendamientos de terrenos y bienes naturales.	10.124,35		
		200.00	10.124,35	Arrendamientos de terrenos		
	202		Arrendamientos de edificios y otras construcciones.	356.693,43		
	202.00	172.907,51	Arrendamiento de edificios y otras construcciones			

CAP. ART	CONC.	SUBC.		SUBCON.	CONCEPTOS	ARTICULOS	CAPITULOS
		202.01	Arrendamiento local comercial en Avda Habaneras esquina Radio Murcia	34.497,82			
		202.02	Arrendamiento local Museo del Mar y de la Sal	26.862,00			
		202.03	Arrendamiento local Caballero de Rodas, Oficina AMICS	33.396,00			
		202.04	Arrendamiento local sito en C/ Vicenta Blasco Ibañez nº 21 Censo e informatica	37.126,64			
		202.05	Arrendamiento local sito en C/ Bazan oficina PROP	30.041,78			
		202.06	Arrendamiento localen C/Diego Ramirez Pastor nº 5 Biblioteca Municipal	21.861,68			
	203		Arrendamientos de Maquinaria, instalaciones y utillaje.		105.192,19		
		203.00	Arrendamiento de maquinaria, inst. y utillaje	105.192,19			
	204		Arrendamientos de material de transporte.		314.063,60		
		204.00	Arrendamiento de material de transporte	314.063,60			
	205		Arrendamientos de mobiliario y enseres.		83.502,09		
		205.00	Arrendamiento de mobiliario y enseres	83.502,09			
	206		Arrendamientos de equipos para procesos de información.		19.790,76		
		206.01	Arrendamiento 30 ordenadores y software asociado	9.525,12			
		206.02	Arrendamiento 35 ordenadores y 2 impresoras	10.265,64			
	209		Cánones		215.924,53		

CAP. ART	CONC.	SUBC.		SUBCON.	CONCEPTOS	ARTICULOS	CAPITULOS
		209.00	Cánones	215.924,53			
21			<i>Reparaciones, mantenimiento y conservación.</i>			1.519.190,22	
	210		Infraestructura y bienes naturales.		65.925,30		
		210.00	Reparaciones, mantenimiento y conservación de infraestructuras	65.925,30			
	212		Edificios y otras construcciones.		690.831,00		
		212.00	Reparaciones, mantenim. y cons. edificios y otras	690.831,00			
	213		Maquinaria, instalaciones y utillaje.		429.135,46		
		213.00	Reparaciones, mantenim. y cons. maquinaria	218.024,06			
		213.01	Mantenimiento centros de transformación	103.667,29			
		213.02	Actuaciones para ahorro energético	107.444,11			
	214		Material de transporte.		52.466,33		
		214.00	Reparaciones, mantenim. y cons. material transport	52.466,33			
	215		Mobiliario y enseres.		968,00		
		215.00	Reparaciones, mantenim. y cons. mobiliario	968,00			
	216		Equipos para procesos de información.		279.864,13		
		216.00	Reparaciones, mant. y cons. equipos proceso inform	20.831,83			

CAP. ART	CONC.	SUBC.		SUBCON.	CONCEPTOS	ARTICULOS	CAPITULOS
		216.01	Mantenimiento averías servidores principales	72.915,37			
		216.02	Mantenimiento soporte informatico control horario	5.444,01			
		216.03	mantenimiento gestión tributaria, registro entrada, gestiónexp. Urbanismo	17.692,46			
		216.04	Servicio alojamiento mantenimiento ins y conexi a internet sist. Informatico portal web	24.616,00			
		216.05	Mantenimiento frente a averias parque microinformática	100.491,53			
		216.06	mantenimiento diverso hardware municipal	11.486,04			
		216.07	Mantenimiento y asistencia aplicaciones contab, población y conv. Elec.	15.449,03			
		216.08	Licencias defensa perimetral	10.937,86			
22			<i>Material, suministros y otros.</i>			37.169.141,22	
	220		Material de oficina.		204.166,49		
		220.00	Material de oficina ordinario no inventariable	137.901,18			
		220.01	Prensa, revista, libros y otras publicaciones	15.873,34			
		220.02	Material informático no inventariable	50.391,97			
	221		Suministros.		3.330.830,14		
		221.00	Suministro de Energía eléctrica	2.558.281,86			
		221.01	Suministro de Agua	182.461,10			

CAP. ART	CONC.	SUBC.		SUBCON.	CONCEPTOS	ARTICULOS	CAPITULOS
		221.03	Combustibles y carburantes	313.924,22			
		221.04	Vestuario	148.948,59			
		221.05	Productos alimenticios	14.469,76			
		221.06	Productos farmacéuticos	330,00			
		221.13	Manutención de animales	5.027,14			
		221.14	Otros suministros	138,91			
		221.98	Otros suministros.	48.999,99			
		221.99	Otros suministros.	58.248,57			
	222		Comunicaciones.		334.141,25		
		222.00	Servicios de telecomunicaciones	212.137,77			
		222.01	Comunicaciones postales	122.003,48			
	223		Transportes.		91.774,57		
		223.00	Transportes	91.774,57			
	224		Primas de seguros.		467.882,62		
		224.00	Primas de seguros	100.052,94			
		224.01	Pólizas de vida funcionarios	119.584,55			

CAP. ART	CONC.	SUBC.		SUBCON.	CONCEPTOS	ARTICULOS	CAPITULOS
		224.02		41.620,99	Pólizas Patrimonio		
		224.03		45.683,31	Pólizas Flota		
		224.04		160.940,83	Pólizas rc		
	225			1.177.334,20	Tributos.		
		225.00		1.177.334,20	Tributos		
	226			1.391.433,85	Gastos diversos.		
		226.01		46.629,14	Atenciones protocolarias y representativas		
		226.02		480.129,38	Publicidad y propaganda		
		226.03		9.249,15	Publicación en Diarios Oficiales		
		226.04		331.157,70	Gastos jurídicos contenciosos		
		226.09		130.494,34	Actividades culturales y deportivas		
		226.99		393.774,14	Otros gastos diversos n.c.o.p.		
	227			30.171.578,10	Trabajos realizados por otras empresas y profesionales		
		227.00		19.923.553,73	Limpieza y Aseo		
		227.01		28.494,93	Seguridad		
		227.04		710.498,39	Custodia, depósitos y almacenaje		

CAP. ART	CONC.	SUBC.	SUBCON.	CONCEPTOS	ARTICULOS	CAPITULOS
		227.06	153.879,98	Estudios y trabajos técnicos		
		227.08	2.163.108,60	Servicios de recaudación a favor de la Entidad		
		227.10	1.305.761,98	Servicio de gestión y tratamiento residuos sólidos urbanos		
		227.11	71.942,29	Proyectos CIITIC		
		227.32	100.000,00	Demoliciones por cuenta de terceros		
		227.91	3.619.615,37	Colocación y reparación señales de tráfico		
		227.92	410.691,15	Conservación fuentes públicas		
		227.93	345.064,70	Mantenimiento riego por goteo		
		227.94	67.595,92	Programa de Teleasistencia		
		227.95	17.352,36	Servicio atención a personas en situación dependencia		
		227.99	1.254.018,70	Otros trabajos realizados por otras empresas y pro		
23				<i>Indemnizaciones por razón del servicio.</i>	15.525,03	
	230			Dietas.	4.568,58	
		230.00	1.410,97	Dietas de cargos electivos para órganos de gobierno.		
		230.10	1.156,41	Dietas de personal directivo		
		230.20	2.001,20	Dietas de personal no directivo		

CAP. ART	CONC.	SUBC.		SUBCON.	CONCEPTOS	ARTICULOS	CAPITULOS
	231		Locomoción.		7.338,03		
		231.00	Locomoción para órganos de gobierno	425,61			
		231.10	Locomoción de personal directivo	521,41			
		231.20	Locomoción de personal no directivo	6.391,01			
	233		Otras indemnizaciones.		3.618,42		
		233.00	Otras indemnizaciones	3.618,42			
3			GASTOS FINANCIEROS.				2.263.533,08
31			<i>De préstamos y otras operaciones financieras en euros</i>				
	310		Intereses.		1.763.341,46		1.763.350,46
		310.00	Intereses de préstamos y otras operaciones financieras en euros	1.763.341,46			
	319		Otros gastos financieros de préstamos y otras operaciones financieras en euros		9,00		
		319.00	Otros gastos financieros de préstamos y otras operaciones financieras en euros	9,00			
35			<i>Intereses de demora y otros gastos financieros</i>				
	352		Intereses de demora.		84.522,40		500.182,62
		352.00	Intereses de demora	84.522,40			

CAP. ART	CONC.	SUBC.		SUBCON.	CONCEPTOS	ARTICULOS	CAPITULOS
	359		Otros gastos financieros.		415.660,22		
		359.00	Otros gastos financieros (SUMA).	415.660,22			
4			TRANSFERENCIAS CORRIENTES.				8.169.470,16
	41		A Organismos Autónomos de la Entidad Local.			1.704.293,63	
		410	A Organismos Autónomos de la Entidad Local.		1.704.293,63		
		410.00	Transferencia Patronato de Habaneras.	828.153,13			
		410.01	Transferencias corrientes al O.A.A.M. "Instituto Municipal de Cultura 'Joaquín Chapaprieta Torregrosa'".	876.140,50			
46			A entidades locales.			710.199,66	
		467	A Consorcios.		710.199,66		
		467.00	Aportación Consorcio de Extinción de Incendios	499.065,36			
		467.01	Aportación Consorcio Plan Zonal VXII	211.134,30			
47			A empresas privadas			2.243.532,84	
		472	Subvenciones para reducir el precio a pagar por consumidores		2.243.532,84		
		472.00	Subvención Transporte Público.	2.243.532,84			
48			A familias e instituciones sin fines de lucro.			3.511.444,03	

CAP. ART	CONC. SUBC.	SUBCON.	CONCEPTOS	ARTICULOS	CAPITULOS
	480		Atenciones benéficas y asistenciales.		
	480.00	1.313.911,15	Convenio con Cruz Roja, para servicio de salvamento en playas.		
	480.01	414.540,50	Premios en concursos		
	480.02	398.919,88	Subvención Plan de Empleo Conjunto de las Administraciones Valencianas		
	480.03	1.218.662,50	Subvención primaria transporte y comedor		
	480.04	18.000,00	Programa libros de texto		
	481	147.410,00	Premios, becas y pensiones de estudios e investigación.		
	480.01	147.410,00	Subvenciones entidades Deportivas		
5			FONDO DE CONTINGENCIA Y OTROS IMPREVISTOS		982.054,10
	500		<i>Dotación al Fondo de Contingencia de Ejecución Presupuestaria</i>	982.054,10	
	500.00	982.054,10	Fondo de Contingencia de Ejecución Presupuestaria. Artículo 31 Ley Orgánica 2/2012, de Estabilidad Presupuestaria y Sostenibilidad Financiera		
	500.00	982.054,10	Fondo de Contingencia de Ejecución Presupuestaria. Artículo 31 Ley Orgánica 2/2012, de Estabilidad Presupuestaria y Sostenibilidad Financiera		
6			INVERSIONES REALES.		20.267.569,11
	60		<i>Inversión nueva en infraestructuras y bienes destinados al uso general.</i>	19.409.542,38	

CAP. ART	CONC.	SUBC.		SUBCON.	CONCEPTOS	ARTICULOS	CAPITULOS
	600	600.00	Inversión nueva en terrenos.		19.409.542,38		
61			Inversión nueva en terrenos para servicio de Urbanismo	19.409.542,38		509.979,02	
	619		<i>Inversiones de reposición en infraestructuras y bienes destinados al uso general.</i>				
		619.00	Otras inversiones de reposición en infraestructuras y bienes destinados al uso general.	123.979,02	509.979,02		
		61900	Otras inversiones de reposición de infraestructuras y bienes destinados al uso general	386.000,00			
62			<i>Inversión nueva asociada al funcionamiento operativo de los servicios.</i>			225.100,98	
	623		Maquinaria, instalaciones y utillaje.		2.000,00		
		623.00	Inversión nueva en maquinaria, instalaciones y utillaje para parques y jardines	2.000,00			
	625		Mobiliario y enseres.		16.000,00		
		625.00	Inversión nueva en mobiliario	16.000,00			
	626		Equipos para procesos de información.		20.000,00		
		626.00	Equipos para procesos de información	20.000,00			
	632		Edificios y otras construcciones.		187.100,98		
		632.00	Inversión de reposición en edificios y otras construcciones	187.100,98			
63			<i>Inversión de reposición asociada al funcionamiento operativo de los servicios.</i>			122.946,73	

CAP. ART	CONC.	SUBC.		SUBCON.	CONCEPTOS	ARTICULOS	CAPITULOS
	632		Edificios y otras construcciones.		122.946,73		
		632.00	Inversión de reposición en edificios y otras construcciones	122.946,73			
7			TRANSFERENCIAS DE CAPITAL.				200.404,86
	76		A entidades locales.			147.904,86	
		761	A Diputaciones, Consejos y Cabildos Insulares.		147.904,86		
		761.01	Transferencias de capital a Diputaciones ejecución obras P.O.S	147.904,86			
78			A familias e instituciones sin fines de lucro.				
	780		A familias e instituciones sin ánimo de lucro				
		780.01	Programa vivienda joven	52.500,00	52.500,00		
8			ACTIVOS FINANCIEROS.				150.000,00
	83		Préstamos a corto plazo.				
		830	Préstamos a corto plazo.		150.000,00		
		830.01	Préstamos y anticipos a personal conforme a Convenio.	150.000,00	150.000,00		
9			PASIVOS FINANCIEROS.				7.278.241,44

CAP. ART	CONC.	SUBC.		SUBCON.	CONCEPTOS	ARTICULOS	CAPITULOS	
91			Amortización de préstamos y de operaciones en euros			7.278.241,44		
	913		Amortización de préstamos a medio y largo plazo de Entes de fuera del Sector Público.		7.278.241,44			
		913.00	Amortización de préstamos largo plazo Entes fuera del Sector Público en euros	7.278.241,44				
SUMA EL ESTADO DE GASTOS							105.715.829,12	

Torreveja, 1 de agosto de 2014
El Alcalde-Presidente

PRESUPUESTO DEL PATRONATO MUNICIPAL DE HABANERAS Y POLIFONIA 2014

RESUMEN DE LOS ESTADOS DE INGRESOS Y GASTOS POR CAPÍTULO

ESTADO DE INGRESOS		ESTADO DE GASTOS	
A. OPERACIONES NO FINANCIERAS		A. OPERACIONES NO FINANCIERAS	
<i>A.1 Operaciones corrientes</i>		<i>A.1 Operaciones corrientes</i>	
1	Impuestos directos	1	Gastos de personal
			115.250,50
2	Impuestos Indirectos	2	Gastos en bienes corrientes y servicios
			705.937,00
3	Tasas, precios públicos y otros ingresos	3	Gastos financieros
			0,00
4	Transferencias Corrientes	4	Transferencias Corrientes
			56.250,00
5	Ingresos Patrimoniales	5	Fondo de contingencia y otros imprevisibles
			8.863,00
	Total Operaciones corrientes		Total Operaciones corrientes
			886.300,50
<i>A.2 Operaciones de capital</i>		<i>A.2 Operaciones de capital</i>	
6	Enajenación de Inversiones Reales	6	Inversiones Reales
			0,00
7	Transferencias de Capital	7	Transferencias de Capital
			0,00
	Total Operaciones de capital		Total Operaciones de capital
			0,00
	TOTAL OPERACIONES NO FINANCIERAS		TOTAL OPERACIONES NO FINANCIERAS
			886.300,50
B. OPERACIONES FINANCIERAS		B. OPERACIONES FINANCIERAS	
8	Activos Financieros	8	Activos Financieros
			2,50
9	Pasivos Financieros	9	Pasivos Financieros
			0,00
	TOTAL OPERACIONES FINANCIERAS		TOTAL OPERACIONES FINANCIERAS
			2,50
	TOTAL ESTADO DE INGRESOS		TOTAL ESTADO DE GASTOS
			886.303,00

Torre Vieja, 17 de julio de 2014

El Presidente,

PRESUPUESTO PATRONATO MUNICIPAL DE HABANERAS Y POLIFONIA 2014
ESTADO DE INGRESOS. CLASIFICACION ECONOMICA

Cap.	Art.	Conc.	Subc.	Subconceptos	Conceptos	Artículos	Capítulos
3				TASAS, PRECIOS PUBLICOS Y OTROS INGRESOS.			
	34			PRECIOS PÚBLICOS			29,100.00
		344		Entradas a museos, exposiciones y espectáculos	24,000.00	28,500.00	
			344.00	Entradas a museos, exposiciones, espectáculos.			
		349		Otros precios públicos	4,500.00		
			349.00	Otros precios públicos.			
	39			OTROS INGRESOS.		600.00	
		399		Otros ingresos diversos.	600.00		
			399.01	Recursos eventuales.	600.00		
4				TRANSFERENCIAS CORRIENTES.			857,153.13

Cap.	Art.	Conc.	Subc.	Subconceptos	Conceptos	Artículos	Capítulos
	40			DE LA ADMINISTRACIÓN GENERAL DE LA ENTIDAD LOCAL.		828.153,13	
		400		Del Ayuntamiento de Torrevejea.	828.153,13		
			400.00	Del Ayuntamiento de Torrevejea.			
	45			DE COMUNIDADES AUTÓNOMAS.		3.000,00	
		451		De Organismos Autónomos y agencias de las Comunidades Autónomas.	3.000,00		
			451.01	De Consellería de Educación, Cultura y Deporte.			
	46			DE ENTIDADES LOCALES.		26.000,00	
		461		De Diputaciones, Consejos o Cabildos.	26.000,00		
			461.01	De Diputación Provincial.	1.000,00		
			461.02	De Patronato Provincial de Turismo Costa Blanca.	25.000,00		
5				INGRESOS PATRIMONIALES.			47,37

Cap.	Art.	Conc.	Subc.	Subconceptos	Conceptos	Artículos	Capítulos	
	52			INTERESES DE DEPÓSITOS.		47,37		
		520		Intereses de depósitos en cuentas operativas y restringidas.	47,37			
			520.00	Intereses de depósitos bancarios por cuentas operativas y restringidas.	47,37			
8				ACTIVOS FINANCIEROS.			2,50	
	83			REINTEGRO DE PRÉSTAMOS DE FUERA DEL SECTOR PÚBLICO		2,50		
		830		Reintegros de préstamos de fuera del sector público a corto plazo..	2,50			
			830.00	Reintegro de anticipos a corto plazo.	2,50			
SUMA EL ESTADO DE INGRESOS:							886.303,00	

Torre Vieja, 17 de julio de 2014

El Presidente del Patronato,

PRESUPUESTO PATRONATO MUNICIPAL HABANERAS Y POLIFONIA 2014
ESTADO DE GASTOS. CLASIFICACION POR PROGRAMAS

PRO. CAP.	ART.	SUBCON.	DESCRIPCION	APLIC. PRESUP.	ARTICULOS	CAPITULOS	PROGRAMA
331			ARTES MUSICALES.				886.303,00
1	13		GASTOS DE PERSONAL. PERSONAL LABORAL.		81.855,65	115.250,50	
		130.00	Retribuciones básicas.	36.401,37			
		130.01	Horas extraordinarias.	4.808,80			
		130.02	Otras remuneraciones.	40.645,48			
	16		CUOTAS, PRESTACIONES Y GASTOS SOCIALES A CARGO DEL EMPLEADOR.		33.394,85		
		160.00	Seguridad Social.	33.394,85			
		162.09	Otros gastos sociales.				
2	20		GASTOS CORRIENTES EN BIENES Y SERVICIOS. ARRENDAMIENTOS Y CANONES.		63.950,00	705.937,00	
		203.01	De maquinaria.	7.000,00			
		203.02	De instalaciones.	49.050,00			

PRO. CAP. ART. SUBCON.	APLIC. PRESUP. ARTICULOS	CAPITULOS	PROGRAMA
	204.00	De material de transporte.	2.300,00
	209.00	Cánones.	5.600,00
21		REPARACIONES, MANTENIMIENTO Y CONSERVACIÓN.	15.750,00
	212.00	De edificios y otras construcciones.	14.000,00
	213.00	De maquinaria, instalaciones y utilaje.	550,00
	216.00	De equipos para procesos de información.	1.200,00
22		MATERIAL, SUMINISTROS Y OTROS.	620.687,00
	220.00	Ordinario no inventariable.	8.000,00
	220.01	Prensa, revistas, libros y otras publicaciones.	100,00
	220.02	Material informático no inventariable.	2.000,00
	221.03	Combustibles y carburantes.	1.200,00
	221.04	Vestuario.	1.500,00
	221.99	Otros suministros n.c.o.p.	15.500,00
	222.00	Telefónicas.	5.500,00

PRO. CAP. ART.	SUBCON.	APLIC. PRESUP. ARTICULOS	CAPITULOS	PROGRAMA
	222.01	Postales.	250,00	
	222.03	Informáticas.	2.800,00	
	223.00	Transportes.	47.700,00	
	226.01	Atenciones protocolarias y representativas.	10.000,00	
	226.02	Publicidad y propaganda.	61.500,00	
	226.99	Otros gastos diversos, n.c.o.p.	93.000,00	
	227.00	Limpieza y aseo.	4.000,00	
	227.01	Seguridad.	14.000,00	
	227.06	Estudios y trabajos técnicos.	13.000,00	
	227.99	Otros trabajos realizados por otras empresas, n.c.o.p.	340.637,00	
23		INDEMNIZACIONES POR RAZÓN DEL SERVICIO.	5.550,00	
	230.00	De organos de gobierno.	1.100,00	
	230.20	Del personal no directivo.	350,00	
	231.00	Locomoción organos de gobierno.	350,00	

PRO. CAP. ART. SUBCON.	APLIC. PRESUP. ARTICULOS	CAPITULOS	PROGRAMA
	Locomoción de personal no directivo.	750,00	
	Otras indemnizaciones por razón del servicio.	3,000,00	
4	TRANSFERENCIAS CORRIENTES. A FAMILIAS E INSTITUCIONES SIN FINES DE LUCRO.	56,250,00	56,250,00
	Otras transferencias. Para funcionamiento.	56,250,00	
	Otras transferencias. Operativas.	0,00	
5	FONDO DE CONTINGENCIA Y OTROS IMPREVISTOS. DOTACION AL FONDO DE CONTINGENCIA DE EJECUCION PRESUPUESTARIA.	8,863,00	8,863,00
	Fondo de contingencia de ejecución presupuestaria.	8,863,00	
8	ACTIVOS FINANCIEROS. CONCESION DE PRESTAMOS FUERA DEL SECTOR PUBLICO.	2,50	2,50
	Préstamos a corto plazo. Anticipos al personal.	2,50	

PRO.	CAP.	ART.	SUBCON.	APLIC. PRESUP.	ARTICULOS	CAPITULOS	PROGRAMA
SUMA EL ESTADO DE GASTOS							886.303.00

Torre Vieja, 17 de julio de 2014

El Presidente del Patronato,

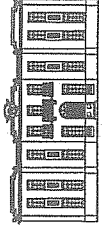

Instituto Municipal de Cultura
Joaquín Chapaprieta Torregrosa

PRESUPUESTO INSITUTO MUNICIPAL DE CULTURA JOAQUIN CHAPAPRIETA TORREGROSA EJERCICIO 2014

ESTADO DE INGRESOS. CLASIFICACION ECONOMICA

Cap.	Art.	Conc.	Subc.	Subconceptos	Conceptos	Artículos	Capítulos
3	34			TASAS Y OTROS INGRESOS.			140.006,00
		342		PRECIOS PÚBLICOS			
				Servicios educativos.		139.006,00	
		342.02		Precio público por cursos Conservatorio	107.500,00		
		342.03		Precio público por cursos Escuela de Danza			
		342.04		Precio público por cursos Escuela de Pintura	56.000,00		
		342.05		Precio público por cursos Escuela de Teatro	20.000,00		
		342.06		Precio público por cursos diversos	8.000,00		
				Entradas a museos, exposiciones, espectáculos.	2.500,00		
		344		Precio público por entradas a actuaciones culturales	21.000,00		
				Otros precios públicos.	6,00		
		349		Precio público por ventas.			
				OTROS INGRESOS.	31.500,00		
		399		Otros ingresos diversos.			
				Recursos eventuales.	1.000,00		
4				TRANSFERENCIAS CORRIENTES.			876.140,50

Cap.	Art.	Conc.	Subc.	Subconceptos	Conceptos	Artículos	Capítulos
	40			<i>DE LA ADMINISTRACIÓN GENERAL DE LA ENTIDAD LOCAL.</i>			
		400		De la Administración General de la entidad Local		876.140,50	
			400.00	Del Ayuntamiento de Torrevieja.	876.140,50		
5	52			INGRESOS PATRIMONIALES.			
				<i>INTERESES DE DEPÓSITOS.</i>			
		521		Intereses de depósitos	6,00	6,00	6,00
			521.00	Intereses de depósitos bancarios por cuentas operativas.	6,00		
7	75			TRANSFERENCIAS DE CAPITAL.			
				<i>DE COMUNIDADES AUTÓNOMAS.</i>			
		750		De la Administración General de las Comunidades Autónomas.	1.700,00	1.700,00	
			750.90	Subvención de capital Conselleria Cultura, Educación y Deportes adquisición Fondo Bibliográfico	1.700,00		
				SUMA EL ESTADO DE INGRESOS:			1.017.852,50

Torrevieja, 12 de noviembre de 2014

El Presidente del Instituto

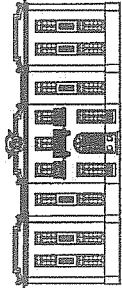

Instituto Municipal de Cultura
Joaquín Chapaprieta Torregrosa.

PRESUPUESTO INSTITUTO MUNICIPAL DE CULTURA JOAQUIN CHAPAPRIETA TORREGROSA EJERCICIO 2014

ESTADO DE GASTOS. CLASIFICACION ECONOMICA POR CAPITULOS

CAP.		CAPITULOS
2	GASTOS EN BIENES CORRIENTES Y SERVICIOS.	893.408,66
4	TRANSFERENCIAS CORRIENTES.	107.650,00
5	FONDO DE CONTINGENCIA	10.500,00
6	INVERSIONES REALES.	6.293,84
SUMA EL ESTADO DE GASTOS		1.017.852,50

Torre Vieja, 17 de julio de 2014

El Presidente del Instituto

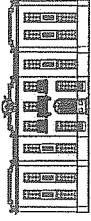

Instituto Municipal de Cultura
Joaquín Chapaprieta Torregrosa

PRESUPUESTO INSTITUTO MUNICIPAL DE CULTURA JOAQUIN CHAPAPRIETA TORREGROSA EJERCICIO 2014
ESTADO DE GASTOS. CLASIFICACION ECONOMICA

CAP. ART	CONC.	SUBC.	SUBCON.	CONCEPTOS	ARTICULOS	CAPITULOS
2				GASTOS EN BIENES CORRIENTES Y SERVICIOS.		893.408,66
	20			<i>Arrendamientos y cánones.</i>	33.694,83	
		203		Arrendamientos de Maquinaria, instalaciones y utilillaje.		
			203.00	Maquinaria, instalaciones y utilillaje.	10.541,70	
	205			Arrendamientos de mobiliario y enseres.		
			205.00	Mobiliario y enseres.	23.153,13	
	21			<i>Reparaciones, mantenimiento y conservación.</i>	191.944,79	
		212		Edificios y otras construcciones.		
			212.00	Edificios y otras construcciones.	125.378,72	
	213			Maquinaria, instalaciones y utilillaje.		
			213.00	Maquinaria, instalaciones y utilillaje.	51.979,36	
	214			Material de transporte.		
			214.00	Material de transporte.	2.077,95	
	215			Mobiliario y enseres.		
			215.00	Mobiliario y enseres.	12.508,76	
	22			<i>Material, suministros y otros.</i>	667.769,04	
		220		Material de oficina.		
			220.00	Material de Oficina	13.549,65	
			220.02	Material informático	6.722,71	
					325,13	

CAP. ART	CONC.	SUBC.		SUBCON.	CONCEPTOS	ARTICULOS	CAPITULOS
		22001		6.501,81			
	221		Prensa, revistas, libros y otras publicaciones Suministros.		41.841,37		
		221.03	Combustibles y carburantes.	1.235,30			
		221.04	Vestuario.	17.918,13			
		221.09	Otros suministros diversos, n.c.o.p.	22.687,94			
	222		Comunicaciones.		26.154,82		
		222.00	Telefónicas.	26.154,82			
	223		Transportes.		1.915,18		
		223.00	Transportes.	1.915,18			
	224		Primas de seguros.		976,13		
		224.00	Primas de seguros.	976,13			
	225		Tributos.		778,52		
		225.00	Tributos.	778,52			
	226		Gastos diversos.		153.871,13		
		226.01	Atenciones protocolarias y representativas.	926,15			
		226.02	Publicidad y propaganda.	54.228,04			
		226.06	Reuniones y conferencias	438,44			
		226.09	Actuaciones Artísticas	80.165,00			
		226.99	Otros gastos diversos n.c.o.p.	18.113,50			
	227		Trabajos realizados por otras empresas y profesionales		428.682,24		
		227.01	Seguridad.	7.898,93			
		227.06	Estudios y trabajos técnicos.	6.267,39			
		227.10	Servicio de edición e imprenta. Edición Vistalegre	125.533,58			
		227.99	Otros trabajos realizados por otras empresas, n.c.o.p.	288.982,34			

CAP. ART	CONC.	SUBC.	ARTICULOS	CONCEPTOS	SUBCON.	ARTICULOS	CAPITULOS
4			TRANSFERENCIAS CORRIENTES.				107.650,00
48	481		A familias e instituciones sin fines de lucro.			107.650,00	
			Premios, becas y pensiones de estudios e investigación.		17.250,00		
		481.03	Premios. Actividad: Composición Sinfónica para Bandas de Música		12.000,00		
		481.10	Premios otras actividades		5.250,00		
	489		Otras transferencias.		90.400,00		
		489.00	Otras transferencias. Para funcionamiento.		88.900,00		
		489.01	Otras transferencias. Operativas		1.500,00		
5			FONDO DE CONTINGENCIA				10.500,00
50	500		Dotación Fondo de Contingencia		10.500,00		
			Fondo de Contingencia de Ejecución Presupuestaria. Artículo 31 Ley Orgánica 2/2012, de Estabilidad Presupuestaria y Sostenibilidad Financiera				
		500.00	Fondo de Contingencia de Ejecución Presupuestaria. Artículo 31 Ley Orgánica 2/2012, de Estabilidad Presupuestaria y Sostenibilidad Financiera		10.500,00		
6			INVERSIONES REALES.				6.293,84
62	625		Inversión nueva asociada al funcionamiento operativo de los servicios.			6.293,84	
			Mobiliario y enseres.		4.293,84		
		625.00	Adquisición de mobiliario y enseres.		1.000,00		
		625.05	Adquisición de fondo bibliográfico para la Biblioteca.		3.293,84		
	626		Equipos para procesos de información.		2.000,00		
		626.00	Adquisición de equipos para procesos de información.		2.000,00		

CAP.	ART	CONC.	SUBC.	SUBCON.	CONCEPTOS	ARTICULOS	CAPITULOS
SUMA EL ESTADO DE GASTOS							1.017.852,50

Torre vieja, 17 de julio de 2014
El Presidente del Instituto

ESTABILIDAD PRESUPUESTARIA

ANTEPROYECTO PRESUPUESTO
DOCUMENTOS CONTABLES
PRESUPUESTO ACTUAL

AYUNTAMIENTO TORREVIEJA

AÑO 2014

Torreveja, 4 agosto 2014

AYUNTAMIENTO DE TORREVIEJA - 2014

Relación de Operaciones por Concepto de Ingreso

30-jul-2014

Aplicación Presup.

	Núm.Oper.	Siglas	Fecha	T.Exac.	Tercero	Descripción	Importe
2014	201400033860	MPI	15/07/2014	0		Obras e instalac. a cargo de particulares. Expediente de Generación de Crédito por Ingresos nº 2/2014	4.200,00
2014	201400034026	MPI	17/07/2014	0		Otros ingresos de deportes Expediente Generación de Crédito por Ingresos nº 3/2014	17.685,97
2014	201400032383	MPI	07/07/2014	0		Taquilla Actuaciones Varias Expediente Generación Crédito por Ingresos Num. TQ-1/2014	38.504,00
2014	201400027882	MPI	11/06/2014	0		Subvención Escuelas Taller y Taller de Empleo Expediente Generación de Crédito por Ingresos nº 1/2014	828.315,84
2014	201400024793	MPI	02/06/2014	0		Remanente Tes. gastos generales. Cred. Extraord. R.L.T. PARA CREDITOS EXTRAORDINARIOS MODIF. CREDITOS N. 2/2014 (PLENO 25/04/2014)	119.562,12
2014	201400024794	MPI	02/06/2014	0		Remanente Tes. gastos generales. Suplem. Crédito R.L.T. PARA SUPLEMENTOS DE CREDITOS MODIF. CREDITOS N. 2/2014 (PLENO 25/04/2014)	6.165.613,11
2014	201400008710	MPI	24/02/2014	0		Remanente Tes. Para gastos con financiación afect. EXP. INCORPORACION DE REMANENTES 1/2014 (D.P. 24/02/2014)	3.168.574,93
							10.342.455,97

AYUNTAMIENTO DE TORREVIEJA - 2014

Estado de Situación del Presupuesto de Ingresos a 04/08/2014

Capítulo	Inicial		Actual	DR		Deudores		I		I Neto		Saldo	
	Modificac.			DR Neto	DR Anul. DR Canc.	OI	Dev. I	% DR s/ Prev	% I Neto s/ DR	% DR s/ Prev	% I Neto s/ DR		
1 Impuestos directos.	57.291.631,00	0,00	57.291.631,00	31.417.741,95	27.023,89	0,00	31.417.741,95	31.390.718,06	31.390.718,06	54,79	25.900.912,94	100,00	
2 Impuestos indirectos.	3.004.740,00	0,00	3.004.740,00	2.030.970,23	62.596,39	5.288,07	2.025.682,16	1.968.373,84	1.963.085,77	65,51	1.036.366,16	99,73	
3 Tasas, precios públicos y otros ingresos.	13.207.800,00	60.389,97	13.268.189,97	8.184.077,42	46.651,85	3.258.213,76	4.925.863,66	8.137.425,57	4.879.211,81	61,33	5.130.764,40	59,96	
4 Transferencia corrientes.	17.939.782,00	828.315,84	18.768.097,84	6.477.599,80	441.339,71	0,00	6.477.599,80	6.036.260,09	6.036.260,09	32,16	12.731.837,75	100,00	
5 Ingresos patrimoniales.	751.725,00	0,00	751.725,00	273.723,02	0,00	109.055,38	164.667,64	273.723,02	164.667,64	36,41	478.001,98	60,16	
8 Activos financieros.	150.000,00	9.453.750,16	9.603.750,16	74.264,30	0,00	55.076,16	19.188,14	74.264,30	19.188,14	0,77	9.529.485,86	25,84	
Total General EURO:	92.345.678,00	10.342.455,97	102.688.133,97	48.458.376,72	577.611,84	3.427.633,37	45.030.743,35	47.880.764,88	44.453.131,51	46,63	54.807.369,09	92,84	

AYUNTAMIENTO DE TORREVIEJA - 2014

Relación de Operaciones por Partida

30-jul-14

Aplicación Presupuestaria		Núm. Opc.	Siglas	Fecha	Tercero	Endosatario	Descripción	Importe
2014	N	155	6110100	Inversiones de reposición en infraestructura				
			201400033861	GEN	15/07/2014		Expediente de Generación de Crédito por Ingresos nº 2/2014	4.200,00 ✓
2014	N	241	13102	Personal Taller de Empleo				
			201400027883	GEN	11/06/2014		Expediente Generación de Crédito por Ingresos nº 1/2014	757.352,64 ✓
2014	N	241	22114	Suministros Escuela Taller Mediterraneo				
			201400027884	GEN	11/06/2014		Expediente Generación de Crédito por Ingresos nº 1/2014	70.963,20 ✓
2014	N	338	22799	Otros trabajos realizados por otras empresas y pro				
			201400032384	GEN	07/07/2014		Expediente Generación Crédito por Ingresos Num. TQ-1/2014	38.504,00 ✓
2014	N	341	22798	Organización Media Maratón				
			201400034027	GEN	17/07/2014		Expediente Generación de Crédito por Ingresos nº 3/2014	17.685,97 ✓
								888.705,81

MODIFICACIÓN DE CRÉDITOS Nº 2/2014 POR SUPLEMENTOS Y CRÉDITOS EXTRAORDINARIOS

PRESUPUESTO DE GASTOS						
PRO	ECON	DENOMINACION	ACTUAL	AUMENTO	DEFINITIVO	DEFINITIVO
151	6000000	Urbanismo. Adquisición Terrenos	12.132.462,12	2.420.775,00	✓14.553.237,12	✓14.553.237,12
162	22700	Recogida Residuos sólidos. Limpieza y aseo	8.003.080,34	671.156,87	✓8.674.237,21	✓8.674.237,21
441	47200	Subvención Transporte urbano colectivo de viajeros	1.776.269,42	1.042.674,31	✓2.818.943,73	✓2.818.943,73
162	46701	Recogida ,eliminación y tratamiento de Residuos. Aportación Consorcio Plan Zonal XVII	0,00	119.562,12	✓119.562,12	✓119.562,12
011	35200	Deuda Publica. Interes de demora	70.335,69	2.031.006,93	✓2.101.342,62	✓2.101.342,62
		Total	21.982.147,57	6.285.175,23	✓28.267.322,80	✓28.267.322,80
PRESUPUESTO DE INGRESOS						
ECON	DENOMINACION	ACTUAL	AUMENTO	DEFINITIVO	DEFINITIVO	DEFINITIVO
87000	Remanente de Tesorería para Gastos Generales	0,00	6.285.175,23	6.285.175,23	6.285.175,23	6.285.175,23
	Total	0,00	6.285.175,23	6.285.175,23	6.285.175,23	6.285.175,23

Torrevieja, 7 de abril de 2014
El Concejal de Hacienda

AYUNTAMIENTO DE TORREVIEJA - 2014

Estado de Situación del Presupuesto de Gastos a 04/08/2014. Resumen por Capítulos

Capítulo	Inicial	Modificac. Inc.Reman.	Actual RC Pend.+ ND	A Pendiente	D Pendiente	O Pendiente	P Pendiente	RP Reintegros	Saldo Remanente	%	%D s/Cred.	%O s/Cred.
1 GASTOS DE PERSONAL.	26.725.062,04	916.632,64 0,00	27.641.694,68 273.824,24	15.136.866,50 0,00	15.136.866,50 0,00	15.136.866,50 12.162,16	15.124.704,34 7.929,58	15.116.774,76 903,22	12.231.003,94 12.504.828,18	44,25 54,76		54,76 99,87
2 GASTOS CORRIENTES EN BIENES Y SERVICIOS.	40.458.064,26	-911.643,50 99.307,31	39.645.728,07 5.107.447,22	32.224.420,76 1.255.149,65	30.969.271,11 10.501.478,85	20.467.792,26 3.078.847,74	17.388.944,52 13.932,82	17.375.011,70 2.999,97	2.313.860,09 19.177.935,81	5,84 78,12		51,63 84,89
3 GASTOS FINANCIEROS.	2.716.794,94	2.069.728,62 0,00	4.786.523,56 0,00	2.084.277,15 0,00	2.084.277,15 0,00	2.084.277,15 385.983,96	1.698.293,19 19.774,79	1.678.518,40 0,00	2.702.246,41 2.702.246,41	56,46 43,54		43,54 80,53
4 TRANSFERENCIAS CORRIENTES.	8.234.580,89	-2.464.170,19 0,00	5.770.410,70 208.414,19	3.219.855,04 0,00	3.219.855,04 472.906,88	2.746.948,16 437.559,96	2.309.388,20 90,00	2.309.298,20 0,00	2.342.141,47 3.023.462,54	40,59 55,80		47,60 84,07
6 INVERSIONES REALES.	6.900.000,00	7.690.062,48 3.069.267,62	17.659.330,10 729.028,87	12.251.624,97 443.091,57	11.808.533,40 43.324,44	11.765.208,96 333.218,60	11.431.990,36 1.982.463,61	9.449.526,75 0,00	4.678.676,26 5.894.121,14	26,49 66,87		66,62 80,32
7 TRANSFERENCIAS DE CAPITAL.	270.000,00	-116.604,01 0,00	153.395,99 29.997,82	1.000,00 0,00	1.000,00 1.000,00	0,00 0,00	0,00 0,00	0,00 0,00	122.398,17 153.395,99	79,79 0,65		0,00 0,00
8 ACTIVOS FINANCIEROS.	150.000,00	0,00 0,00	150.000,00 0,00	78.888,04 0,00	78.888,04 0,00	78.888,04 0,00	78.888,04 0,00	78.888,04 0,00	71.111,96 71.111,96	47,41 52,59		100,00
9 PASIVOS FINANCIEROS.	6.382.851,19	0,00 0,00	6.382.851,19 0,00	1.339.222,69 0,00	1.339.222,69 0,00	1.339.222,69 30.901,50	1.308.321,19 0,00	1.308.321,19 0,00	5.043.628,50 5.043.628,50	79,02 20,98		20,98 97,69
Total General EURO:	91.837.353,32	7.184.006,04 3.168.574,93	102.189.934,29 6.348.712,34	66.336.155,15 1.698.241,22	64.637.913,93 11.018.710,17	53.619.203,76 4.278.673,92	49.340.529,84 2.024.190,80	47.316.339,04 3.903,19	29.505.066,80 48.570.730,53	28,87 63,25		52,47 88,25

PATRONATO DE HABANERAS - 2014

Estado de Situación del Presupuesto de Ingresos a 04/08/2014

Capítulo	Inicial	Actual	DR	Deudores		I	I Neto		Saldo
	Modificac.			DR Anul.	OI		Dev. I	% DR s/ Prev	
3 Tasas, precios públicos y otros ingresos.	29.100,00 0,00	29.100,00	22.400,00 22.316,00	84,00 0,00	0,00 0,00	22.400,00 84,00	22.316,00 76,69	6.784,00 100,00	
4 Transferencia corrientes.	899.281,25 0,00	899.281,25	25.000,00 25.000,00	0,00 0,00	0,00 0,00	25.000,00 0,00	25.000,00 2,78	874.281,25 100,00	
5 Ingresos patrimoniales.	500,00 0,00	500,00	35,13 35,13	0,00 0,00	0,00 0,00	35,13 0,00	35,13 7,03	464,87 100,00	
8 Activos financieros.	2,50 0,00	2,50	0,00 0,00	0,00 0,00	0,00 0,00	0,00 0,00	0,00 0,00	2,50 0,00	
Total General EURO:	928.883,75 0,00	928.883,75	47.435,13 47.351,13	84,00 0,00	0,00 0,00	47.435,13 84,00	47.351,13 5,10	881.532,62 100,00	

PATRONATO DE HABANERAS - 2014

Estado de Situación del Presupuesto de Gastos a 04/08/2014. Resumen por Capítulos

Capítulo	Inicial	Modificac. Inc.Reman.	Actual RC Pend.+ND	A		D		O		P		RP		Saldo		% O s/Cred.	
				A Pendiente	A Pendiente	D Pendiente	D Pendiente	O Pendiente	O Pendiente	P Pendiente	P Pendiente	Reintegros	Reintegrados	Remanente	% D s/Cred.	%	% RP s/O
1 GASTOS DE PERSONAL.	180.787,16	0,00 0,00	180.787,16 0,00	55.486,35 0,00	55.486,35 0,00	55.486,35 0,00	55.486,35 0,00	55.486,35 0,00	55.486,35 0,00	55.486,35 0,00	55.486,35 0,00	55.486,35 0,00	55.486,35 0,00	125.300,81 125.300,81	69,31 30,69	30,69 100,00	
2 GASTOS CORRIENTES EN BIENES Y SERVICIOS.	689.015,45	0,00 0,00	689.015,45 453.197,94	63.612,55 0,00	63.612,55 0,00	63.612,55 0,00	63.612,55 0,00	63.612,55 0,00	63.612,55 0,00	63.612,55 15.500,00	63.612,55 15.500,00	48.112,55 0,00	48.112,55 0,00	172.204,96 625.402,90	24,99 9,23	9,23 75,63	
4 TRANSFERENCIAS CORRIENTES.	59.078,64	0,00 0,00	59.078,64 0,00	0,00 0,00	0,00 0,00	0,00 0,00	0,00 0,00	0,00 0,00	0,00 0,00	0,00 0,00	0,00 0,00	0,00 0,00	0,00 0,00	59.078,64 59.078,64	100,00 0,00	0,00 0,00	
8 ACTIVOS FINANCIEROS.	2,50	0,00 0,00	2,50 0,00	0,00 0,00	0,00 0,00	0,00 0,00	0,00 0,00	0,00 0,00	0,00 0,00	0,00 0,00	0,00 0,00	0,00 0,00	0,00 0,00	2,50 2,50	100,00 0,00	0,00 0,00	
Total General EURO:	928.883,75	0,00 0,00	928.883,75 453.197,94	119.098,90 0,00	119.098,90 0,00	119.098,90 0,00	119.098,90 0,00	119.098,90 0,00	119.098,90 0,00	119.098,90 15.500,00	119.098,90 15.500,00	103.598,90 0,00	103.598,90 0,00	356.586,91 809.784,85	38,39 12,82	12,82 86,99	

INSTITUTO DE CULTURA - 2014

Estado de Situación del Presupuesto de Ingresos a 04/08/2014

Capítulo	Inicial	Actual	DR		Deudores		I		I Neto		Saldo	
	Modificac.		DR Neto	DR Anul.	OI	Dev. I	% DR s/ Prev	% I Neto s/ DR				
3 Tasas, precios públicos y otros ingresos.	128.883,00 80.284,50	209.167,50	97.662,51 97.662,51	0,00 0,00	0,00 0,00	97.662,51 0,00	97.662,51 46,69	111.504,99 100,00				
4 Transferencia corrientes.	876.140,50 0,00	876.140,50	0,00 0,00	0,00 0,00	0,00 0,00	0,00 0,00	0,00 0,00	876.140,50 0,00				
5 Ingresos patrimoniales.	1.000,00 0,00	1.000,00	0,00 0,00	0,00 0,00	0,00 0,00	0,00 0,00	0,00 0,00	1.000,00 0,00				
7 Transferencias de capital.	6.366,00 0,00	6.366,00	0,00 0,00	0,00 0,00	0,00 0,00	0,00 0,00	0,00 0,00	6.366,00 0,00				
Total General EURO:	1.012.389,50 80.284,50	1.092.674,00	97.662,51 97.662,51	0,00 0,00	0,00 0,00	97.662,51 0,00	97.662,51 8,94	995.011,49 100,00				

INSTITUTO DE CULTURA - 2014

Estado de Situación del Presupuesto de Gastos a 04/08/2014. Resumen por Capítulos

Capítulo	Inicial	Modificac. Inc.Reman.	Actual RC Pend.+ ND	A A Pendiente	D D Pendiente	O O Pendiente	P P Pendiente	RP Reintegros	Saldo		% %D s/Cred.	%O s/Cred. % RP s/O
									Remanente			
2 GASTOS CORRIENTES EN BIENES Y SERVICIOS.	951.087,66	80.284,50 0,00	1.031.372,16 280.259,83	432.615,46 38.369,10	394.246,36 60.678,96	333.567,40 74.133,29	259.434,11 0,00	259.434,11 0,00	318.496,87 697.804,76		30,88 38,23	32,34 77,78
4 TRANSFERENCIAS CORRIENTES.	54.935,84	0,00 0,00	54.935,84 1.290,00	35.750,00 0,00	35.750,00 34.000,00	1.750,00 0,00	1.750,00 0,00	1.750,00 0,00	17.895,84 53.185,84		32,58 65,08	3,19 100,00
Total General EURO:	1.006.023,50	80.284,50 0,00	1.086.308,00 281.549,83	468.365,46 38.369,10	429.996,36 94.678,96	335.317,40 74.133,29	261.184,11 0,00	261.184,11 0,00	336.392,71 750.990,60		30,97 39,58	30,87 77,89

ESTABILIDAD PRESUPUESTARIA

ANTEPROYECTO PRESUPUESTO
DOCUMENTOS CONTABLES
AJUSTE RECAUDACION INGRESOS

AYUNTAMIENTO TORREVIEJA

AÑO 2014

Torreveja, 5 agosto 2014

AYUNTAMIENTO DE TORREVIEJA - 2014

Estado de Situación del Presupuesto de Ingresos a 05/08/2014

C. Económica	C.Org.	C.Prog.	Espec.	Inicial	Actual	DR		Deudores	I	I Neto		Saldo
						DR Neto	DR Canc.			Dev. I	% DR s/ Prev	
CONCEPTO				Modificac.			OI					
10000. . .				511.014,00	511.014,00	221.946,60	11.852,68	0,00	221.946,60	210.093,92	300.920,08	
Impuestos sobre la Renta de las Personas Físicas				0,00		210.093,92	0,00	0,00	11.852,68	41,11	100,00	
Total C. Económica 100 :				511.014,00	511.014,00	221.946,60	11.852,68	0,00	221.946,60	210.093,92	300.920,08	
Total C. Económica 10 :				511.014,00	511.014,00	221.946,60	11.852,68	0,00	221.946,60	210.093,92	300.920,08	
11200. . .				27.501,00	27.501,00	13.906,98	0,00	0,00	13.906,98	13.906,98	13.594,02	
Impuestos sobre Bienes Inm. de naturaleza Rústica				0,00		13.906,98	0,00	0,00	0,00	50,57	100,00	
Total C. Económica 112 :				27.501,00	27.501,00	13.906,98	0,00	0,00	13.906,98	13.906,98	13.594,02	
11300. . .				40.843.684,00	40.843.684,00	21.871.925,75	0,00	0,00	21.871.925,75	21.871.925,75	18.971.758,25	
Impuestos sobre Bienes Inm. de naturaleza Urbana				0,00		21.871.925,75	0,00	0,00	0,00	53,55	100,00	
Total C. Económica 113 :				40.843.684,00	40.843.684,00	21.871.925,75	0,00	0,00	21.871.925,75	21.871.925,75	18.971.758,25	
11500. . .				4.041.049,00	4.041.049,00	212.553,99	0,00	0,00	212.553,99	212.553,99	3.828.495,01	
Impuesto sobre vehículos de tracción mecánica				0,00		212.553,99	0,00	0,00	0,00	5,26	100,00	
Total C. Económica 115 :				4.041.049,00	4.041.049,00	212.553,99	0,00	0,00	212.553,99	212.553,99	3.828.495,01	
11600. . .				8.451.073,00	8.451.073,00	7.282.430,06	15.171,21	0,00	7.282.430,06	7.267.258,85	1.183.814,15	
Impuesto sobre increm. valor de los terrenos				0,00		7.267.258,85	0,00	0,00	15.171,21	85,99	100,00	
Total C. Económica 116 :				8.451.073,00	8.451.073,00	7.282.430,06	15.171,21	0,00	7.282.430,06	7.267.258,85	1.183.814,15	
Total C. Económica 11 :				53.363.307,00	53.363.307,00	29.380.816,78	15.171,21	0,00	29.380.816,78	29.365.645,57	23.997.661,43	
13001. . .				3.417.234,00	3.417.234,00	1.925.610,23	0,00	0,00	1.925.610,23	1.925.610,23	1.491.623,77	
Impuesto sobre act. econom. Empresariales				0,00		1.925.610,23	0,00	0,00	0,00	56,35	100,00	
13002. . .				76,00	76,00	0,00	0,00	0,00	0,00	0,00	76,00	
Impuesto sobre act. econom. Profes. y Artistas				0,00		0,00	0,00	0,00	0,00	0,00	0,00	

AYUNTAMIENTO DE TORREVIEJA - 2014

Estado de Situación del Presupuesto de Ingresos a 05/08/2014

C. Económica CONCEPTO	C.Org. C.Prog. Espec.	Inicial Modificac.	Actual	DR DR Neto	DR Anul. DR Canc.	Deudores OI	I Dev. I	I Neto % DR s/ Prev	Saldo % I Neto s/ DR
Total C. Económica 130 :		3.417.310,00	3.417.310,00	1.925.610,23	0,00	0,00	1.925.610,23	1.925.610,23	1.491.699,77
		0,00		1.925.610,23	0,00	0,00	0,00	56,35	100,00
Total C. Económica 13 :		3.417.310,00	3.417.310,00	1.925.610,23	0,00	0,00	1.925.610,23	1.925.610,23	1.491.699,77
		0,00		1.925.610,23	0,00	0,00	0,00	56,35	100,00
Total C. Económica I :		57.291.631,00	57.291.631,00	31.528.373,61	27.023,89	0,00	31.528.373,61	31.501.349,72	25.790.281,28
		0,00		31.501.349,72	0,00	0,00	27.023,89	54,98	100,00
Total General EURO:		57.291.631,00	57.291.631,00	31.528.373,61	27.023,89	0,00	31.528.373,61	31.501.349,72	25.790.281,28
		0,00		31.501.349,72	0,00	0,00	27.023,89	54,98	100,00

AYUNTAMIENTO DE TORREVIEJA - 2014

ESTADO DE SITUACION DE PRESUPUESTOS CERRADOS DE INGRESOS A 05/08/2014

AÑO PRESUPUESTO: 2004

CONCEPTO	SALDO DE DERECHOS CONTRAIDOS		RECTIFICACION	DERECHOS ANULADOS	DERECHOS PENDIENTES	LIQUIDACIONES CANCELADAS		DERECHOS PENDIENTES DE COBRO
	PREVIO	INGRESO DIRECTO				RECAUDACION	INSOLVENCIA PRESCRIPCIÓN Y OTRAS CAUSAS	
11200/// I.B.I. RUSTICA	0,00	597,39	0,00	0,00	597,39	0,00	0,00	597,39
11300/// I.B.I. URBANA	0,00	36.138,23	0,00	0,00	36.138,23	444,96	0,00	35.693,27
11500/// I.V.T.M.	0,00	1.179,65	0,00	0,00	1.179,65	0,00	0,00	1.179,65
11600/// I.V.T.N.U.	4.834,02	0,00	0,00	0,00	4.834,02	0,00	0,00	4.834,02
13000/// I.A.E. EMPRESARIALES	0,00	743,90	0,00	0,00	743,90	0,00	0,00	743,90
Total 2004	4.834,02	38.659,17	0,00	0,00	43.493,19	444,96	0,00	43.048,23

AYUNTAMIENTO DE TORREVIEJA - 2014

ESTADO DE SITUACION DE PRESUPUESTOS CERRADOS DE INGRESOS A 05/08/2014

AÑO PRESUPUESTO: 2005

CONCEPTO	SALDO DE DERECHOS CONTRAIDOS		RECTIFICACION	DERECHOS ANULADOS	DERECHOS PENDIENTES	LIQUIDACIONES CANCELADAS		DERECHOS PENDIENTES DE COBRO
	PREVIO	INGRESO DIRECTO				RECAUDACION	INSOLVENCIA PRESCRIPCIÓN Y OTRAS CAUSAS	
11200/// I.B.I. RUSTICA	0,00	627,79	0,00	0,00	627,79	0,00	0,00	627,79
11300/// I.B.I. URBANA	0,00	67.173,38	0,00	0,00	67.173,38	1.663,23	0,00	65.510,15
11500/// I.V.T.M.	0,00	1.532,87	0,00	0,00	1.532,87	0,00	0,00	1.532,87
11600/// I.V.T.N.U.	12.560,32	0,02	0,00	0,00	12.560,34	0,00	0,00	12.560,34
13000/// I.A.E. EMPRESARIALES	0,00	617,87	0,00	0,00	617,87	0,00	0,00	617,87
Total 2005	12.560,32	69.951,93	0,00	0,00	82.512,25	1.663,23	0,00	80.849,02

AYUNTAMIENTO DE TORREVIEJA - 2014

ESTADO DE SITUACION DE PRESUPUESTOS CERRADOS DE INGRESOS A 05/08/2014

AÑO PRESUPUESTO: 2006

CONCEPTO	SALDO DE DERECHOS CONTRAIDOS		RECTIFICACION	DERECHOS ANULADOS	DERECHOS PENDIENTES	LIQUIDACIONES CANCELADAS		DERECHOS PENDIENTES DE COBRO
	PREVIO	INGRESO DIRECTO				INGRESO RECIBO	RECAUDACION	
I1200// I.B.I. RUSTICA	0,00	1.501,16	0,00	0,00	1.501,16	0,00	0,00	1.501,16
I1300// I.B.I. URBANA	0,00	135.732,58	0,00	0,00	135.732,58	5.599,81	0,00	130.132,77
I1500// I.V.T.M.	0,00	5.214,64	0,00	0,00	5.214,64	0,00	0,00	5.214,64
Total 2006	0,00	142.448,38	0,00	0,00	142.448,38	5.599,81	0,00	136.848,57

AYUNTAMIENTO DE TORREVIEJA - 2014

ESTADO DE SITUACION DE PRESUPUESTOS CERRADOS DE INGRESOS A 05/08/2014

AÑO PRESUPUESTO: 2007

CONCEPTO	SALDO DE DERECHOS CONTRAIDOS PREVIO		RECTIFICACION	DERECHOS ANULADOS	DERECHOS PENDIENTES	LIQUIDACIONES CANCELADAS		DERECHOS PENDIENTES DE COBRO
	INGRESO DIRECTO	INGRESO RECIBO				RECAUDACION	INSOLVENCIA PRESCRIPCIÓN Y OTRAS CAUSAS	
11200// I.B.I. RUSTICA	0,00	1.541,34	0,00	0,00	1.541,34	0,00	0,00	1.541,34
11300// I.B.I. URBANA	0,00	308.800,58	0,00	0,00	308.800,58	11.522,03	0,00	297.278,55
11500// I.V.T.M.	0,00	27.830,52	0,00	0,00	27.830,52	924,62	0,00	26.905,90
11600// I.I.V.T.N.U.	5.194,22	0,00	0,00	0,00	5.194,22	0,00	0,00	5.194,22
13000// I.A.E. EMPRESARIALES	0,00	3.390,75	0,00	0,00	3.390,75	0,00	0,00	3.390,75
Total 2007	5.194,22	341.563,19	0,00	0,00	346.757,41	12.446,65	0,00	334.310,76

AYUNTAMIENTO DE TORREVIEJA - 2014

ESTADO DE SITUACION DE PRESUPUESTOS CERRADOS DE INGRESOS A 05/08/2014

AÑO PRESUPUESTO: 2008

CONCEPTO	SALDO DE DERECHOS CONTRAIDOS		RECTIFICACION	DERECHOS ANULADOS	DERECHOS PENDIENTES	LIQUIDACIONES CANCELADAS		DERECHOS PENDIENTES DE COBRO
	PREVIO	INGRESO DIRECTO INGRESO RECIBO				RECAUDACION	INSOLVENCIA PRESCRIPCION Y OTRAS CAUSAS	
11200/// I.B.I. RUSTICA	0,00	1.673,00	0,00	0,00	1.673,00	0,00	0,00	1.673,00
11300/// I.B.I. URBANA	0,00	573.923,97	0,00	0,00	573.923,97	27.803,63	0,00	546.120,34
11500/// I.V.T.M.	0,00	64.339,69	0,00	0,00	64.339,69	1.374,44	0,00	62.965,25
11600/// I.V.T.N.U.		13.968,80	0,00	0,00	13.968,80	0,00	0,00	13.968,80
Total 2008	13.968,80	639.936,66	0,00	0,00	653.905,46	29.178,07	0,00	624.727,39

AYUNTAMIENTO DE TORREVIEJA - 2014

ESTADO DE SITUACION DE PRESUPUESTOS CERRADOS DE INGRESOS A 05/08/2014

AÑO PRESUPUESTO: 2009

CONCEPTO	SALDO DE DERECHOS CONTRAIDOS		RECTIFICACION	DERECHOS ANULADOS	DERECHOS PENDIENTES	LIQUIDACIONES CANCELADAS		DERECHOS PENDIENTES DE COBRO
	PREVIO	INGRESO DIRECTO				RECAUDACION	INSOLVENCIA PRESCRIPCIÓN Y OTRAS CAUSAS	
11200// I.B.I. RUSTICA	0,00	2.248,89	0,00	0,00	2.248,89	5,16	0,00	2.243,73
11300// I.B.I. URBANA	0,00	896.202,41	0,00	0,00	896.202,41	44.202,67	0,00	851.999,74
11500// I.V.T.M.	0,00	107.449,39	0,00	0,00	107.449,39	2.849,99	0,00	104.599,40
11600// I.I.V.T.N.U.	5.957,70	100,00	0,00	0,00	6.057,70	0,00	0,00	6.057,70
Total 2009	5.957,70	1.006.000,69	0,00	0,00	1.011.958,39	47.057,82	0,00	964.900,57

AYUNTAMIENTO DE TORREVIEJA - 2014

ESTADO DE SITUACION DE PRESUPUESTOS CERRADOS DE INGRESOS A 05/08/2014

AÑO PRESUPUESTO: 2010

CONCEPTO	SALDO DE DERECHOS CONTRAIDOS		RECTIFICACION	DERECHOS ANULADOS	DERECHOS PENDIENTES	LIQUIDACIONES CANCELADAS		DERECHOS PENDIENTES DE COBRO
	PREVIO	INGRESO DIRECTO				RECAUDACION	INSOLVENCIA PRESCRIPCIÓN Y OTRAS CAUSAS	
11200/// Impuestos sobre Bienes Inm. de naturaleza Rú	3.887,05	0,00	0,00	0,00	3.887,05	0,00	0,00	3.887,05
11300/// Impuestos sobre Bienes Inm. de naturaleza Ur	0,00	1.131.901,65	0,00	0,00	1.131.901,65	56.883,97	0,00	1.075.017,68
11500/// Impuesto sobre vehiculos de tracción mecánic	0,00	143.804,75	0,00	0,00	143.804,75	6.617,72	0,00	137.187,03
11600/// Impuesto sobre increm. valor de los terrenos	1.672,35	0,00	0,00	0,00	1.672,35	0,07	0,00	1.672,28
13001/// Impuesto sobre act. econom. Empresariales	0,00	22.856,52	0,00	0,00	22.856,52	0,00	0,00	22.856,52
Total 2010	5.559,40	1.298.562,92	0,00	0,00	1.304.122,32	63.501,76	0,00	1.240.620,56

AYUNTAMIENTO DE TORREVIEJA - 2014

ESTADO DE SITUACION DE PRESUPUESTOS CERRADOS DE INGRESOS A 05/08/2014

AÑO PRESUPUESTO: 2011

CONCEPTO	SALDO DE DERECHOS CONTRAIDOS PREVIO		RECTIFICACION	DERECHOS ANULADOS	DERECHOS PENDIENTES	LIQUIDACIONES CANCELADAS		DERECHOS PENDIENTES DE COBRO
	INGRESO DIRECTO	INGRESO RECIBO				RECAUDACION	INSOLVENCIA PRESCRIPCION Y OTRAS CAUSAS	
11200// Impuestos sobre Bienes Imm. de naturaleza Rú	0,00	2.941,82	0,00	0,00	2.941,82	5,21	0,00	2.936,61
11300// Impuestos sobre Bienes Imm. de naturaleza Ur	0,00	1.656.310,09	0,00	0,00	1.656.310,09	91.240,41	0,00	1.565.069,68
11500// Impuesto sobre vehiculos de tracción mecánic	0,00	244.967,68	0,00	0,00	244.967,68	11.436,20	0,00	233.531,48
11600// Impuesto sobre increm. valor de los terrenos	1.028,03	0,00	0,00	0,00	1.028,03	0,00	0,00	1.028,03
Total 2011	1.028,03	1.904.219,59	0,00	0,00	1.905.247,62	102.681,82	0,00	1.802.565,80

AYUNTAMIENTO DE TORREVIEJA - 2014

ESTADO DE SITUACION DE PRESUPUESTOS CERRADOS DE INGRESOS A 05/08/2014

AÑO PRESUPUESTO: 2012

CONCEPTO	SALDO DE DERECHOS CONTRAIDOS PREVIO		RECTIFICACION	DERECHOS ANULADOS	DERECHOS PENDIENTES	LIQUIDACIONES CANCELADAS		DERECHOS PENDIENTES DE COBRO
	INGRESO DIRECTO	INGRESO RECIBO				RECAUDACION	INSOLVENCIA PRESCRIPCIÓN Y OTRAS CAUSAS	
11200/// Impuestos sobre Bienes Inm. de naturaleza Rústica	0,00	2.125,25	0,00	0,00	2.125,25	0,00	0,00	2.125,25
11300/// Impuestos sobre Bienes Inm. de naturaleza Urbana	0,00	2.222.375,08	0,00	0,00	2.222.375,08	182.860,84	0,00	2.039.514,24
11500/// Impuesto sobre vehículos de tracción mecánica	0,00	353.208,40	0,00	0,00	353.208,40	23.159,85	0,00	330.048,55
11600/// Impuesto sobre incrementos de valor de los terrenos	6.468,46	0,00	0,00	0,00	6.468,46	871,75	0,00	5.596,71
Total 2012	6.468,46	2.577.708,73	0,00	0,00	2.584.177,19	206.892,44	0,00	2.377.284,75

AYUNTAMIENTO DE TORREVIEJA - 2014

ESTADO DE SITUACION DE PRESUPUESTOS CERRADOS DE INGRESOS A 05/08/2014

AÑO PRESUPUESTO: **2013**

CONCEPTO	SALDO DE DERECHOS CONTRAIDOS PREVIO		RECTIFICACION	DERECHOS ANULADOS	DERECHOS PENDIENTES	LIQUIDACIONES CANCELADAS		DERECHOS PENDIENTES DE COBRO
	INGRESO DIRECTO	INGRESO RECIBO				RECAUDACION	INSOLVENCIA PRESCRIPCIÓN Y OTRAS CAUSAS	
11600/// Impuesto sobre increm. valor de los terrenos	273,66	566,68	0,00	0,00	840,34	273,66	0,00	566,68
13001/// Impuesto sobre act. econom. Empresariales	0,00	26.889,71	0,00	0,00	26.889,71	319,35	0,00	26.570,36
Total 2013	273,66	27.456,39	0,00	0,00	27.730,05	593,01	0,00	27.137,04
Total General EURO:	148.765,49	10.530.475,45	0,00	0,00	10.679.240,94	470.059,57	0,00	10.209.181,37

AYUNTAMIENTO DE TORREVIEJA - 2014

Estado de Situación del Presupuesto de Ingresos a 05/08/2014

C. Económica CONCEPTO	C.Org. C.Prog. Espec. Modificac.	Inicial	Actual	DR		Deudores		I	I Neto	Saldo
				DR Neto	DR Anul. DR Canc.	OI	Dev. I			
21000...		1.362.259,00	1.362.259,00	604.846,95	42.496,10	0,00	0,00	604.846,95	562.350,85	799.908,15
Impuesto sobre el Valor Añadido		0,00	0,00	562.350,85	0,00	0,00	0,00	42.496,10	41,28	100,00
Total C. Económica 210 :		1.362.259,00	1.362.259,00	604.846,95	42.496,10	0,00	0,00	604.846,95	562.350,85	799.908,15
		0,00	0,00	562.350,85	0,00	0,00	0,00	42.496,10	41,28	100,00
Total C. Económica 21 :		1.362.259,00	1.362.259,00	604.846,95	42.496,10	0,00	0,00	604.846,95	562.350,85	799.908,15
		0,00	0,00	562.350,85	0,00	0,00	0,00	42.496,10	41,28	100,00
22000...		20.485,00	20.485,00	9.348,25	289,65	0,00	0,00	9.348,25	9.058,60	11.426,40
Impuesto sobre el Alcohol y Bebidas Derivadas		0,00	0,00	9.058,60	0,00	0,00	0,00	289,65	44,22	100,00
22001...		7.713,00	7.713,00	3.117,65	7,05	0,00	0,00	3.117,65	3.110,60	4.602,40
Impuesto sobre la Cerveza		0,00	0,00	3.110,60	0,00	0,00	0,00	7,05	40,33	100,00
22003...		264.479,00	264.479,00	97.522,35	4.304,65	0,00	0,00	97.522,35	93.217,70	171.261,30
Impuesto sobre las Labores del Tabaco		0,00	0,00	93.217,70	0,00	0,00	0,00	4.304,65	35,25	100,00
22004...		226.364,00	226.364,00	95.126,70	1.635,85	0,00	0,00	95.126,70	93.490,85	132.873,15
Impuesto sobre Hidrocarburos		0,00	0,00	93.490,85	0,00	0,00	0,00	1.635,85	41,30	100,00
22006...		472,00	472,00	200,15	3,50	0,00	0,00	200,15	196,65	275,35
Impuesto sobre productos intermedios		0,00	0,00	196,65	0,00	0,00	0,00	3,50	41,66	100,00
Total C. Económica 220 :		519.513,00	519.513,00	205.315,10	6.240,70	0,00	0,00	205.315,10	199.074,40	320.438,60
		0,00	0,00	199.074,40	0,00	0,00	0,00	6.240,70	38,32	100,00
Total C. Económica 22 :		519.513,00	519.513,00	205.315,10	6.240,70	0,00	0,00	205.315,10	199.074,40	320.438,60
		0,00	0,00	199.074,40	0,00	0,00	0,00	6.240,70	38,32	100,00
29000...		1.122.968,00	1.122.968,00	1.220.808,18	13.859,59	5.288,07	0,00	1.215.520,11	1.201.660,52	-83.980,59
Impuesto sobre Construcc. Instalaciones y Obras		0,00	0,00	1.206.948,59	0,00	0,00	0,00	13.859,59	107,48	99,56
Total C. Económica 290 :		1.122.968,00	1.122.968,00	1.220.808,18	13.859,59	5.288,07	0,00	1.215.520,11	1.201.660,52	-83.980,59
		0,00	0,00	1.206.948,59	0,00	0,00	0,00	13.859,59	107,48	99,56
Total C. Económica 29 :		1.122.968,00	1.122.968,00	1.220.808,18	13.859,59	5.288,07	0,00	1.215.520,11	1.201.660,52	-83.980,59
		0,00	0,00	1.206.948,59	0,00	0,00	0,00	13.859,59	107,48	99,56
Total C. Económica 2 :		3.004.740,00	3.004.740,00	2.030.970,23	62.596,39	5.288,07	0,00	2.025.682,16	1.963.085,77	1.036.366,16
		0,00	0,00	1.968.373,84	0,00	0,00	0,00	62.596,39	65,51	99,73

AYUNTAMIENTO DE TORREVIEJA - 2014

Estado de Situación del Presupuesto de Ingresos a 05/08/2014

Concepto	Org. Económica	C.Prog. Espec.	Inicial	Actual	DR	DR Anul.	Deudores	I	I Neto	Saldo
			Modificac.		DR Neto	DR Canc.	OI	Dev. I	% DR s/ Prev	% I Neto s/ DR
Total General EURO:			3.004.740,00	3.004.740,00	2.030.970,23	62.596,39	5.288,07	2.025.682,16	1.963.085,77	1.036.366,16
			0,00		1.968.373,84	0,00	0,00	62.596,39	65,51	99,73

AYUNTAMIENTO DE TORREVIEJA - 2014

ESTADO DE SITUACION DE PRESUPUESTOS CERRADOS DE INGRESOS A 05/08/2014

AÑO PRESUPUESTO: 2012

CONCEPTO	SALDO DE DERECHOS CONTRAIDOS PREVIO		RECTIFICACION	DERECHOS ANULADOS	DERECHOS PENDIENTES	LIQUIDACIONES CANCELADAS		DERECHOS PENDIENTES DE COBRO
	INGRESO DIRECTO	INGRESO RECIBO				RECAUDACION	INSOLVENCIA PRESCRIPCIÓN Y OTRAS CAUSAS	
29000/ / / Impuesto sobre Construcc. Instalaciones y Obr	78.219,76	0,00	0,00	0,00	78.219,76	7.722,35	0,00	70.497,41
Total 2012	78.219,76	0,00	0,00	0,00	78.219,76	7.722,35	0,00	70.497,41

AYUNTAMIENTO DE TORREVIEJA - 2014

ESTADO DE SITUACION DE PRESUPUESTOS CERRADOS DE INGRESOS A 05/08/2014

AÑO PRESUPUESTO: 2013

CONCEPTO	SALDO DE DERECHOS CONTRAIDOS PREVIO		RECTIFICACION	DERECHOS ANULADOS	DERECHOS PENDIENTES	LIQUIDACIONES CANCELADAS		DERECHOS PENDIENTES DE COBRO
	INGRESO DIRECTO	INGRESO RECIBO				RECAUDACION	INSOLVENCIA PRESCRIPCIÓN Y OTRAS CAUSAS	
29000// Impuesto sobre Construcc. Instalaciones y Obr	166.537,00	0,00	0,00	0,00	166.537,00	15.105,47	0,00	151.431,53
Total 2013	166.537,00	0,00	0,00	0,00	166.537,00	15.105,47	0,00	151.431,53
Total General EURO:	948.649,94	0,00	0,00	0,00	948.649,94	22.827,82	0,00	925.822,12

AYUNTAMIENTO DE TORREVIEJA - 2014

Estado de Situación del Presupuesto de Ingresos a 05/08/2014

Capítulo	Inicial		Actual	DR	DR Anul.		Deudores		I		I Neto	Saldo	
	Modificac.				DR Neto	DR Canc.	OI	Dev. I	% DR s/ Prev	% I Neto s/ DR			
3 Tasas, precios públicos y otros ingresos.	13.207.800,00	60.389,97	13.268.189,97	8.188.484,50 8.141.832,65	46.651,85 0,00	3.258.213,76 0,00	4.930.270,74 46.651,85	4.883.618,89 61,36	5.126.357,32 59,98				
Total General EURO:	13.207.800,00	60.389,97	13.268.189,97	8.188.484,50 8.141.832,65	46.651,85 0,00	3.258.213,76 0,00	4.930.270,74 46.651,85	4.883.618,89 61,36	5.126.357,32 59,98				

AYUNTAMIENTO DE TORREVIEJA - 2014

ESTADO DE SITUACION DE PRESUPUESTOS CERRADOS DE INGRESOS A 05/08/2014. RESUMEN POR CAPÍTULO

AÑO PRESUPUESTO: 2003

Capítulo	SALDO DE DERECHOS CONTRAIDOS PREVIO		RECTIFICACION	DERECHOS ANULADOS	DERECHOS PENDIENTES	LIQUIDACIONES CANCELADAS		DERECHOS PENDIENTES DE COBRO
	INGRESO DIRECTO	INGRESO RECIBO				RECAUDACION	INSOLVENCIA PRESCRIPCIÓN Y OTRAS CAUSAS	
3 TASAS Y OTROS INGRESOS	10.379,33	109.876,16	0,00	0,00	120.255,49	288,00	0,00	119.967,49
Total 2003	10.379,33	109.876,16	0,00	0,00	120.255,49	288,00	0,00	119.967,49

AYUNTAMIENTO DE TORREVIEJA - 2014

ESTADO DE SITUACION DE PRESUPUESTOS CERRADOS DE INGRESOS A 05/08/2014. RESUMEN POR CAPITULO

AÑO PRESUPUESTO: 2005

Capítulo	SALDO DE DERECHOS CONTRAIDOS PREVIO		RECTIFICACION	DERECHOS ANULADOS	DERECHOS PENDIENTES	LIQUIDACIONES CANCELADAS		DERECHOS PENDIENTES DE COBRO
	INGRESO DIRECTO	INGRESO RECIBO				RECAUDACION	INSOLVENCIA PRESCRIPCIÓN Y OTRAS CAUSAS	
3 TASAS Y OTROS INGRESOS	28.997,75	2.317,16	0,00	0,00	31.314,91	417,01	0,00	30.897,90
Total 2005	28.997,75	2.317,16	0,00	0,00	31.314,91	417,01	0,00	30.897,90

AYUNTAMIENTO DE TORREVIEJA - 2014

ESTADO DE SITUACION DE PRESUPUESTOS CERRADOS DE INGRESOS A 05/08/2014. RESUMEN POR CAPITULO

AÑO PRESUPUESTO: 2006

Capítulo	SALDO DE DERECHOS CONTRAIDOS PREVIO		RECTIFICACION	DERECHOS ANULADOS	DERECHOS PENDIENTES	LIQUIDACIONES CANCELADAS		DERECHOS PENDIENTES DE COBRO
	INGRESO DIRECTO	INGRESO RECIBO				RECAUDACION	INSOLVENCIA PRESCRIPCIÓN Y OTRAS CAUSAS	
3 TASAS Y OTROS INGRESOS	37.372,98	16.335,93	0,00	0,00	53.708,91	731,72	0,00	52.977,19
Total 2006	37.372,98	16.335,93	0,00	0,00	53.708,91	731,72	0,00	52.977,19

AYUNTAMIENTO DE TORREVIEJA - 2014

ESTADO DE SITUACION DE PRESUPUESTOS CERRADOS DE INGRESOS A 05/08/2014. RESUMEN POR CAPÍTULO

AÑO PRESUPUESTO: 2007

Capítulo	SALDO DE DERECHOS CONTRAIDOS PREVIO		RECTIFICACION	DERECHOS ANULADOS	DERECHOS PENDIENTES	LIQUIDACIONES CANCELADAS		DERECHOS PENDIENTES DE COBRO
	INGRESO DIRECTO	INGRESO RECIBO				RECAUDACION	INSOLVENCIA PRESCRIPCIÓN Y OTRAS CAUSAS	
3 TASAS Y OTROS INGRESOS	41.577,47	101.248,17	0,00	0,00	142.825,64	405,50	0,00	142.420,14
Total 2007	41.577,47	101.248,17	0,00	0,00	142.825,64	405,50	0,00	142.420,14

AYUNTAMIENTO DE TORREVIEJA - 2014

ESTADO DE SITUACION DE PRESUPUESTOS CERRADOS DE INGRESOS A 05/08/2014. RESUMEN POR CAPÍTULO

AÑO PRESUPUESTO: 2008

Capítulo	SALDO DE DERECHOS CONTRAIDOS PREVIO		RECTIFICACION	DERECHOS ANULADOS	DERECHOS PENDIENTES	LIQUIDACIONES CANCELADAS		DERECHOS PENDIENTES DE COBRO
	INGRESO DIRECTO	INGRESO RECIBO				RECAUDACION	INSOLVENCIA PRESCRIPCIÓN Y OTRAS CAUSAS	
3 TASAS Y OTROS INGRESOS	43.091,23	49.216,11	0,00	0,00	92.307,34	847,09	0,00	91.460,25
Total 2008	43.091,23	49.216,11	0,00	0,00	92.307,34	847,09	0,00	91.460,25

AYUNTAMIENTO DE TORREVIEJA - 2014

ESTADO DE SITUACION DE PRESUPUESTOS CERRADOS DE INGRESOS A 05/08/2014. RESUMEN POR CAPITULO

AÑO PRESUPUESTO: 2009

Capítulo	SALDO DE DERECHOS CONTRAIDOS PREVIO		RECTIFICACION	DERECHOS ANULADOS	DERECHOS PENDIENTES	LIQUIDACIONES CANCELADAS		DERECHOS PENDIENTES DE COBRO
	INGRESO DIRECTO	INGRESO RECIBO				RECAUDACION	INSOLVENCIA PRESCRIPCION Y OTRAS CAUSAS	
3 TASAS Y OTROS INGRESOS	19.190,23	338.373,12	0,00	0,00	357.563,35	5.227,00	0,00	352.336,35
Total 2009	19.190,23	338.373,12	0,00	0,00	357.563,35	5.227,00	0,00	352.336,35

AYUNTAMIENTO DE TORREVIEJA - 2014

ESTADO DE SITUACION DE PRESUPUESTOS CERRADOS DE INGRESOS A 05/08/2014. RESUMEN POR CAPÍTULO

AÑO PRESUPUESTO: 2010

Capítulo	SALDO DE DERECHOS CONTRAIDOS PREVIO		RECTIFICACION	DERECHOS ANULADOS	DERECHOS PENDIENTES	LIQUIDACIONES CANCELADAS		DERECHOS PENDIENTES DE COBRO
	INGRESO DIRECTO	INGRESO RECIBO				RECAUDACION	INSOLVENCIA PRESCRIPCIÓN Y OTRAS CAUSAS	
3 Tasas, precios públicos y otros ingresos.	43.975,74	216.306,04	0,00	0,00	260.281,78	2.711,18	0,00	257.570,60
Total 2010	43.975,74	216.306,04	0,00	0,00	260.281,78	2.711,18	0,00	257.570,60

AYUNTAMIENTO DE TORREVIEJA - 2014

ESTADO DE SITUACION DE PRESUPUESTOS CERRADOS DE INGRESOS A 05/08/2014. RESUMEN POR CAPÍTULO

AÑO PRESUPUESTO: 2011

Capítulo	SALDO DE DERECHOS CONTRAIDOS PREVIO		RECTIFICACION	DERECHOS ANULADOS	DERECHOS PENDIENTES	LIQUIDACIONES CANCELADAS		DERECHOS PENDIENTES DE COBRO
	INGRESO DIRECTO	INGRESO RECIBO				RECAUDACION	INSOLVENCIA PRESCRIPCIÓN Y OTRAS CAUSAS	
3 Tasas, precios públicos y otros ingresos.	103.018,19	51.644,68	0,00	0,00	154.662,87	9.074,99	0,00	145.587,88
Total 2011	103.018,19	51.644,68	0,00	0,00	154.662,87	9.074,99	0,00	145.587,88

AYUNTAMIENTO DE TORREVIEJA - 2014

ESTADO DE SITUACION DE PRESUPUESTOS CERRADOS DE INGRESOS A 05/08/2014. RESUMEN POR CAPÍTULO

AÑO PRESUPUESTO: 2012

Capítulo	SALDO DE DERECHOS CONTRAIDOS PREVIO		RECTIFICACION	DERECHOS ANULADOS	DERECHOS PENDIENTES	LIQUIDACIONES CANCELADAS		DERECHOS PENDIENTES DE COBRO
	INGRESO DIRECTO	INGRESO RECIBO				RECAUDACION	INSOLVENCIA PRESCRIPCION Y OTRAS CAUSAS	
3 Tasas, precios públicos y otros ingresos.	107.674,97	216.377,90	0,00	0,00	324.052,87	8.061,39	0,00	315.991,48
Total 2012	107.674,97	216.377,90	0,00	0,00	324.052,87	8.061,39	0,00	315.991,48

AYUNTAMIENTO DE TORREVIEJA - 2014

ESTADO DE SITUACION DE PRESUPUESTOS CERRADOS DE INGRESOS A 05/08/2014. RESUMEN POR CAPITULO

AÑO PRESUPUESTO: 2013

Capítulo	SALDO DE DERECHOS CONTRAIDOS		RECTIFICACION	DERECHOS ANULADOS	DERECHOS PENDIENTES	LIQUIDACIONES CANCELADAS		DERECHOS PENDIENTES DE COBRO
	PREVIO	INGRESO DIRECTO				RECAUDACION	INSOLVENCIA PRESCRIPCION Y OTRAS CAUSAS	
3 Tasas, precios públicos y otros ingresos.	818.573,17	2.230.439,23	-5.087,90	0,00	3.043.924,50	1.463.271,88	0,00	1.580.652,62
Total 2013	818.573,17	2.230.439,23	-5.087,90	0,00	3.043.924,50	1.463.271,88	0,00	1.580.652,62
Total General EURO:	1.387.393,26	4.350.821,97	-5.087,90	0,00	5.733.127,33	1.491.035,76	0,00	4.242.091,57

PATRONATO DE HABANERAS - 2014

Estado de Situación del Presupuesto de Ingresos a 05/08/2014

Capítulo	Inicial		Actual	DR		DR Anul.		Deudores		I	I Neto		Saldo	
	Modificac.			DR Neto	DR Canc.	OI	Dev. I	% DR s/ Prev	% I Neto s/ DR					
3 Tasas, precios públicos y otros ingresos.	29.100,00		29.100,00	22.400,00	84,00	0,00	22.400,00	0,00	22.400,00	22.316,00	6.784,00		6.784,00	
	0,00			22.316,00	0,00	0,00	84,00	0,00	84,00	76,69	100,00		100,00	
Total General EURO:	29.100,00		29.100,00	22.400,00	84,00	0,00	22.400,00	0,00	22.400,00	22.316,00	6.784,00		6.784,00	
	0,00			22.316,00	0,00	0,00	84,00	0,00	84,00	76,69	100,00		100,00	

INSTITUTO DE CULTURA - 2014

Estado de Situación del Presupuesto de Ingresos a 05/08/2014

Capítulo	Inicial	Actual	DR		Deudores		I		I Neto		Saldo	
	Modificac.		DR Neto	DR Anul. DR Canc.	OI	Dev. I	% DR s/ Prev	% I Neto s/ DR	I Neto	% I Neto s/ DR	I Neto s/ DR	% I Neto s/ DR
3 Tasas, precios públicos y otros ingresos.	128.883,00 80.284,50	209.167,50	97.662,51 97.662,51	0,00 0,00	0,00 0,00	97.662,51 0,00	97.662,51 0,00	97.662,51 46,69	97.662,51 46,69	111.504,99 100,00	111.504,99 100,00	
Total General EURO:	128.883,00 80.284,50	209.167,50	97.662,51 97.662,51	0,00 0,00	0,00 0,00	97.662,51 0,00	97.662,51 0,00	97.662,51 46,69	97.662,51 46,69	111.504,99 100,00	111.504,99 100,00	

INSTITUTO DE CULTURA - 2014

ESTADO DE SITUACION DE PRESUPUESTOS CERRADOS DE INGRESOS A 05/08/2014. RESUMEN POR CAPÍTULO

AÑO PRESUPUESTO: 2004

Capítulo	SALDO DE DERECHOS CONTRAIDOS PREVIO		RECTIFICACION	DERECHOS ANULADOS	DERECHOS PENDIENTES	LIQUIDACIONES CANCELADAS		DERECHOS PENDIENTES DE COBRO
	INGRESO DIRECTO	INGRESO RECIBO				RECAUDACION	INSOLVENCIA PRESCRIPCIÓN Y OTRAS CAUSAS	
3 TASAS Y OTROS INGRESOS	660,00	0,00	0,00	0,00	660,00	0,00	0,00	660,00
Total 2004	660,00	0,00	0,00	0,00	660,00	0,00	0,00	660,00
Total General EURO:	660,00	0,00	0,00	0,00	660,00	0,00	0,00	660,00

AYUNTAMIENTO DE TORREVIEJA - 2013

Estado de Situación del Presupuesto de Ingresos desde 06/08/2013 a 31/12/2013

C.Económ	C.Org.	C.Prog.	C.Espec.	CONCEPTO	Modif.Ppto.	DR	DR Anul.	DR Canc.	DR Neto	OI	I	Devol. I	I Neto
10000...				Impuestos sobre la Renta de las Personas Físicas	0,00	224.776,65	7.166,85	0,00	217.609,80	0,00	224.776,65	7.166,85	217.609,80
				Total Concepto 100:	0,00	224.776,65	7.166,85	0,00	217.609,80	0,00	224.776,65	7.166,85	217.609,80
				Total Art. 10:	0,00	224.776,65	7.166,85	0,00	217.609,80	0,00	224.776,65	7.166,85	217.609,80
11200...				Impuestos sobre Bienes Inm. de naturaleza Rústica	0,00	9.732,39	0,00	0,00	9.732,39	0,00	9.732,39	0,00	9.732,39
				Total Concepto 112:	0,00	9.732,39	0,00	0,00	9.732,39	0,00	9.732,39	0,00	9.732,39
11300...				Impuestos sobre Bienes Inm. de naturaleza Urbana	0,00	16.819.784,19	353.245,93	0,00	16.466.538,26	0,00	16.819.784,19	353.245,93	16.466.538,26
				Total Concepto 113:	0,00	16.819.784,19	353.245,93	0,00	16.466.538,26	0,00	16.819.784,19	353.245,93	16.466.538,26
11500...				Impuesto sobre vehículos de tracción mecánica	0,00	3.219.490,18	3.312,65	0,00	3.216.177,53	0,00	3.219.490,18	3.312,65	3.216.177,53
				Total Concepto 115:	0,00	3.219.490,18	3.312,65	0,00	3.216.177,53	0,00	3.219.490,18	3.312,65	3.216.177,53
11600...				Impuesto sobre increm. valor de los terrenos	0,00	7.072.218,61	22.942,11	0,00	7.049.276,50	0,00	7.073.977,82	22.942,11	7.051.035,71
				Total Concepto 116:	0,00	7.072.218,61	22.942,11	0,00	7.049.276,50	0,00	7.073.977,82	22.942,11	7.051.035,71
				Total Art. 11:	0,00	27.121.225,37	379.500,69	0,00	26.741.724,68	0,00	27.122.984,58	379.500,69	26.743.483,89
13001...				Impuesto sobre act. econom. Empresariales	0,00	1.280.798,14	3.096,35	0,00	1.277.701,79	0,00	1.280.798,14	3.096,35	1.277.701,79
				Total Concepto 130:	0,00	1.280.798,14	3.096,35	0,00	1.277.701,79	0,00	1.280.798,14	3.096,35	1.277.701,79
				Total Art. 13:	0,00	1.280.798,14	3.096,35	0,00	1.277.701,79	0,00	1.280.798,14	3.096,35	1.277.701,79
				Total Cap. 1:	0,00	28.626.800,16	389.763,89	0,00	28.237.036,27	0,00	28.628.559,37	389.763,89	28.238.795,48
				Total General EURO:	0,00	28.626.800,16	389.763,89	0,00	28.237.036,27	0,00	28.628.559,37	389.763,89	28.238.795,48

AYUNTAMIENTO DE TORREVIEJA - 2013

Estado de Situación del Presupuesto de Ingresos desde 06/08/2013 a 31/12/2013

C.Económ	C.Org.	C.Prog.	C.Espec.	Modif.Ppto.	DR	DR Anul.	DR Canc.	DR Neto	OI	I	Devol. I	I Neto
CONCEPTO												
21000...				0,00	618.108,90	24.110,90	0,00	593.998,00	0,00	618.108,90	24.110,90	593.998,00
Impuesto sobre el Valor Añadido												
Total Concepto 210:												
				0,00	618.108,90	24.110,90	0,00	593.998,00	0,00	618.108,90	24.110,90	593.998,00
Total Art. 21:												
22006...				0,00	202,05	2,35	0,00	199,70	0,00	202,05	2,35	199,70
Impuesto sobre productos intermedios												
22004...				0,00	97.211,45	27.258,31	0,00	69.953,14	0,00	97.211,45	27.258,31	69.953,14
Impuesto sobre Hidrocarburos												
22003...				0,00	114.503,75	134.909,98	0,00	-20.406,23	0,00	114.503,75	134.909,98	-20.406,23
Impuesto sobre las Labores del Tabaco												
22001...				0,00	3.262,60	4,75	0,00	3.257,85	0,00	3.262,60	4,75	3.257,85
Impuesto sobre la Cerveza												
22000...				0,00	8.941,65	2.032,54	0,00	6.909,11	0,00	8.941,65	2.032,54	6.909,11
Impuesto sobre el Alcohol y Bebidas Derivadas												
Total Concepto 220:												
				0,00	224.121,50	164.207,93	0,00	59.913,57	0,00	224.121,50	164.207,93	59.913,57
Total Art. 22:												
29000...				0,00	570.858,56	26.611,77	0,00	544.246,79	0,00	525.047,95	26.611,77	498.436,18
Impuesto sobre Construcc. Instalaciones y Obras												
Total Concepto 290:												
				0,00	570.858,56	26.611,77	0,00	544.246,79	0,00	525.047,95	26.611,77	498.436,18
Total Art. 29:												
Total Cap. 2:												
				0,00	1.413.088,96	214.930,60	0,00	1.198.158,36	0,00	1.367.278,35	214.930,60	1.152.347,75
Total General EURO:												
				0,00	1.413.088,96	214.930,60	0,00	1.198.158,36	0,00	1.367.278,35	214.930,60	1.152.347,75

AYUNTAMIENTO DE TORREVIEJA - 2013

Estado de Situación del Presupuesto de Ingresos desde 06/08/2013 a 31/12/2013. Resumen por Capítulos

Capítulo	Modif.Ppto.	DR	DR Anul.	DR Canc.	DR Neto	OI	I	Devol. I	I Neto
3 Tasas, precios públicos y otros ingresos.	0,00	4.211.424,22	21.308,84	0,00	4.190.115,38	0,00	6.153.368,49	20.858,84	6.132.509,65
Total General EURO:	0,00	4.211.424,22	21.308,84	0,00	4.190.115,38	0,00	6.153.368,49	20.858,84	6.132.509,65

AYUNTAMIENTO DE TORREVIEJA - 2013

Estado de Situación de Presupuestos Cerrados de Ingresos desde 06/08/2013 a 31/12/2013

Año Presupuesto: 2001

C.Econ.	C.Org	C.Prog	C.Espec.	Rectificaciones	Derechos Anulados	Liquidaciones Canceladas	
						Recaudación	Insolvencia/Prescripción y Otras Causas
11300				0,00	275,23	61,86	0,00
I.B.I. URBANA							
Total Ppto.: 2001				0,00	275,23	61,86	0,00

AYUNTAMIENTO DE TORREVIEJA - 2013

Estado de Situación de Presupuestos Cerrados de Ingresos desde 06/08/2013 a 31/12/2013

Año Presupuesto: 2002

C.Econ.	C.Org	C.Prog	C.Espec.	Rectificaciones	Derechos Anulados	Liquidaciones Canceladas	
						Recaudación	Insolvencia/Prescripción y Otras Causas
11300				0,00	421,56	208,96	0,00
I.B.I. URBANA							
Total Ppto.: 2002				0,00	421,56	208,96	0,00

AYUNTAMIENTO DE TORREVIEJA - 2013

Estado de Situación de Presupuestos Cerrados de Ingresos desde 06/08/2013 a 31/12/2013

Año Presupuesto: 2004

C.Econ.	C.Org	C.Prog	C.Espec.	CONCEPTO	Rectificaciones	Derechos Anulados	Liquidaciones Canceladas	
							Recaudación	Insolvencia/Prescripción y Otras Causas
11500				I.B.I. URBANA	0,00	1.960,38	1.037,79	0,00
11500				I.V.T.M.	0,00	44,30	0,00	0,00
Total Ppto.: 2004					0,00	2.004,68	1.037,79	0,00

AYUNTAMIENTO DE TORREVIEJA - 2013

Estado de Situación de Presupuestos Cerrados de Ingresos desde 06/08/2013 a 31/12/2013

Año Presupuesto: 2005

C.Econ.	C.Org	C.Prog	C.Espec.	CONCEPTO	Rectificaciones	Derechos Anulados	Liquidaciones Canceladas	
							Recaudación	Insolvencia/Prescripción y Otras Causas
11300				I.B.I. URBANA	0,00	2.830,27	1.568,79	0,00
11500				I.V.T.M.	0,00	603,37	50,05	0,00
13000				I.A.E. EMPRESARIALES	0,00	621,90	0,00	0,00
Total Ppto.: 2005					0,00	4.055,54	1.618,84	0,00

AYUNTAMIENTO DE TORREVIEJA - 2013

Estado de Situación de Presupuestos Cerrados de Ingresos desde 06/08/2013 a 31/12/2013

Año Presupuesto: 2006

C.Econ.	C.Org	C.Prog	C.Espec.	Rectificaciones	Derechos Anulados	Liquidaciones Canceladas	
						Recaudación	Insolvencia/Prescripción y Otras Causas
11200				0,00	67,01	0,00	0,00
I.B.I. RUSTICA							
11300				0,00	6.988,45	6.688,43	0,00
I.B.I. URBANA							
11500				0,00	1.283,86	507,81	0,00
I.V.T.M.							
Total Ppto.: 2006				0,00	8.339,32	7.196,24	0,00

AYUNTAMIENTO DE TORREVIEJA - 2013

Estado de Situación de Presupuestos Cerrados de Ingresos desde 06/08/2013 a 31/12/2013

Año Presupuesto: 2007

C.Econ.	C.Org	C.Prog	C.Espec.	Rectificaciones	Derechos Anulados	Liquidaciones Canceladas	
						Recaudación	Insolvencia/Prescripción y Otras Causas
11200				0,00	68,35	0,00	0,00
I.B.I. RUSTICA							
11300				0,00	14.654,86	14.017,43	0,00
I.B.I. URBANA							
11500				0,00	5.008,15	1.614,14	0,00
I.V.T.M.							
Total Ppto.: 2007				0,00	19.731,36	15.631,57	0,00

AYUNTAMIENTO DE TORREVIEJA - 2013

Estado de Situación de Presupuestos Cerrados de Ingresos desde 06/08/2013 a 31/12/2013

Año Presupuesto: 2008

C.Econ.	C.Org	C.Prog	C.Espec.	CONCEPTO	Rectificaciones	Derechos Anulados	Liquidaciones Canceladas	
							Recaudación	Insolvencia/Prescripción y Otras Causas
11200				I.B.I. RUSTICA	0,00	69,72	0,00	0,00
11300				I.B.I. URBANA	0,00	22.235,61	28.045,47	0,00
11500				I.V.T.M.	0,00	11.095,44	3.195,34	0,00
Total Ppto.: 2008					0,00	33.400,77	31.240,81	0,00

AYUNTAMIENTO DE TORREVIEJA - 2013

Estado de Situación de Presupuestos Cerrados de Ingresos desde 06/08/2013 a 31/12/2013

Año Presupuesto: 2009

C.Econ.	C.Org	C.Prog	C.Espec.	CONCEPTO	Rectificaciones	Derechos Anulados	Liquidaciones Canceladas	
							Recaudación	Insolvencia/Prescripción y Otras Causas
11200				I.B.I. RUSTICA	0,00	186,07	6,69	0,00
11300				I.B.I. URBANA	0,00	48.780,44	60.489,04	0,00
11500				I.V.T.M.	0,00	19.101,88	5.430,14	0,00
Total Ppto.: 2009					0,00	68.068,39	65.925,87	0,00

AYUNTAMIENTO DE TORREVIEJA - 2013

Estado de Situación de Presupuestos Cerrados de Ingresos desde 06/08/2013 a 31/12/2013

Año Presupuesto: 2010

C.Econ.	C.Org	C.Prog	C.Espec.	Rectificaciones	Derechos Anulados	Liquidaciones Canceladas	
						Recaudación	Insolvencia/Prescripción v Otras Causas
CONCEPTO							
11200				0,00	0,00	6,75	0,00
Impuestos sobre Bienes Inm. de naturaleza Rústica							
11300				0,00	29.312,92	72.776,49	0,00
Impuestos sobre Bienes Inm. de naturaleza Urbana							
11500				0,00	15.093,33	8.603,30	0,00
Impuesto sobre vehículos de tracción mecánica							
13001				0,00	777,34	0,00	0,00
Impuesto sobre act. econom. Empresariales							
Total Ppto.: 2010				0,00	45.183,59	81.386,54	0,00

AYUNTAMIENTO DE TORREVIEJA - 2013

Estado de Situación de Presupuestos Cerrados de Ingresos desde 06/08/2013 a 31/12/2013

Año Presupuesto: 2011

C.Econ.	C.Org	C.Prog	C.Espec.	CONCEPTO	Rectificaciones	Derechos Anulados	Liquidaciones Canceladas	
							Recaudación	Insolvencia/Prescripción y Otras Causas
11200				Impuestos sobre Bienes Inm. de naturaleza Rústica	0,00	0,00	6,75	0,00
11300				Impuestos sobre Bienes Inm. de naturaleza Urbana	0,00	34.159,18	112.350,14	0,00
11500				Impuesto sobre vehículos de tracción mecánica	0,00	15.393,19	16.385,91	0,00
Total Ppto.: 2011					0,00	49.552,37	128.742,80	0,00

AYUNTAMIENTO DE TORREVIEJA - 2013

Estado de Situación de Presupuestos Cerrados de Ingresos desde 06/08/2013 a 31/12/2013

Año Presupuesto: 2012

C.Econ.	C.Org	C.Prog	C.Espec.	CONCEPTO	Rectificaciones	Derechos Anulados	Liquidaciones Canceladas	
							Recaudación	Insolvencia/Prescripción v.Otras Causas
11200				Impuestos sobre Bienes Inm. de naturaleza Rústica	0,00	0,00	30,25	0,00
11300				Impuestos sobre Bienes Inm. de naturaleza Urbana	0,00	62.649,28	440.822,90	0,00
11500				Impuesto sobre vehículos de tracción mecánica	0,00	10.203,18	45.366,74	0,00
11600				Impuesto sobre increm. valor de los terrenos	0,00	0,00	356,87	0,00
13001				Impuesto sobre act. econom. Empresariales	0,00	267,54	0,00	0,00
Total Ppto.: 2012					0,00	73.120,00	486.576,76	0,00
Total General EURO:					0,00	304.197,11	819.628,04	0,00

AYUNTAMIENTO DE TORREVIEJA - 2013

Estado de Situación de Presupuestos Cerrados de Ingresos desde 06/08/2013 a 31/12/2013

Año Presupuesto: 2012

C.Econ.	C.Org	C.Prog	C.Espec.	Rectificaciones	Derechos Anulados	Liquidaciones Canceladas	
						Recaudación	Insolvencia/Prescripción y Otras Causas
29000	CONCEPTO			0,00	6.702,43	105.053,21	0,00
	Impuesto sobre Construcc. Instalaciones y Obras						
	Total Ppto.: 2012			0,00	6.702,43	105.053,21	0,00
	Total General EURO:			0,00	6.702,43	105.053,21	0,00

AYUNTAMIENTO DE TORREVIEJA - 2013

Estado de Situación de Presupuestos Cerrados de Ingresos desde 06/08/2013 a 31/12/2013. Resumen por Capítulos

Año Presupuesto: 2007

Capítulo	Rectificaciones	Derechos Anulados	Liquidaciones Canceladas	
			Recaudación	Insolvencia/Prescripción y Otras Causas
3 TASAS Y OTROS INGRESOS	0,00	3.448,13	945,83	0,00
Total Ppto.: 2007	0,00	3.448,13	945,83	0,00

AYUNTAMIENTO DE TORREVIEJA - 2013

Estado de Situación de Presupuestos Cerrados de Ingresos desde 06/08/2013 a 31/12/2013. Resumen por Capítulos

Año Presupuesto: 2008

Capítulo	Rectificaciones	Derechos Anulados	Liquidaciones Canceladas	
			Recaudación	Insolvencia/Prescripción y Otras Causas
3 TASAS Y OTROS INGRESOS	0,00	162,23	426,59	0,00
Total Ppto.: 2008	0,00	162,23	426,59	0,00

AYUNTAMIENTO DE TORREVIEJA - 2013

Estado de Situación de Presupuestos Cerrados de Ingresos desde 06/08/2013 a 31/12/2013. Resumen por Capítulos

Año Presupuesto: 2009

Capítulo	Rectificaciones	Derechos Anulados	Liquidaciones Canceladas	
			Recaudación	Insolvencia/Prescripción y Otras Causas
3 TASAS Y OTROS INGRESOS	0,00	342,53	14.417,46	0,00
Total Ppto.: 2009	0,00	342,53	14.417,46	0,00

AYUNTAMIENTO DE TORREVIEJA - 2013

Estado de Situación de Presupuestos Cerrados de Ingresos desde 06/08/2013 a 31/12/2013. Resumen por Capítulos

Año Presupuesto: 2010

Capítulo	Rectificaciones	Derechos Anulados	Liquidaciones Canceladas	
			Recaudación	Insolvencia/Prescripción y Otras Causas
3 Tasas, precios públicos y otros ingresos.	0,00	252,38	4.786,72	0,00
Total Ppto.: 2010	0,00	252,38	4.786,72	0,00

AYUNTAMIENTO DE TORREVIEJA - 2013

Estado de Situación de Presupuestos Cerrados de Ingresos desde 06/08/2013 a 31/12/2013. Resumen por Capítulos

Año Presupuesto: 2011

Capítulo	Rectificaciones	Derechos Anulados	Liquidaciones Canceladas	
			Recaudación	Insolvencia/Prescripción y Otras Causas
3 Tasas, precios públicos y otros ingresos.	0,00	0,00	6.636,45	0,00
Total Ppto.: 2011	0,00	0,00	6.636,45	0,00

AYUNTAMIENTO DE TORREVIEJA - 2013

Estado de Situación de Presupuestos Cerrados de Ingresos desde 06/08/2013 a 31/12/2013. Resumen por Capítulos

Año Presupuesto: 2012

Capítulo	Rectificaciones	Derechos Anulados	Liquidaciones Canceladas	
			Recaudación	Insolvencia/Prescripción y Otras Causas
3 Tasas, precios públicos y otros ingresos.	0,00	8.110,15	16.367,24	0,00
Total Ppto.: 2012	0,00	8.110,15	16.367,24	0,00
Total General EURO:	0,00	12.315,42	43.580,29	0,00

PATRONATO DE HABANERAS - 2013

Estado de Situación del Presupuesto de Ingresos desde 06/08/2013 a 31/12/2013. Resumen por Capítulos

Capítulo	Modif.Ppto.	DR	DR Anul.	DR Canc.	DR Neto	OI	I	Devol. I	I Neto
3 Tasas, precios públicos y otros ingresos.	0,00	5.402,00	0,00	0,00	5.402,00	0,00	5.402,00	0,00	5.402,00
Total General EURO:	0,00	5.402,00	0,00	0,00	5.402,00	0,00	5.402,00	0,00	5.402,00

INSTITUTO DE CULTURA - 2013

Estado de Situación del Presupuesto de Ingresos desde 06/05/2013 a 31/12/2013. Resumen por Capítulos

Capítulo	Modif.Ppto.	DR	DR Anul.	DR Canc.	DR Neto	OI	I	Devol. I	I Neto
3 Tasas, precios públicos y otros ingresos.	0,00	127.940,24	201,07	0,00	127.739,17	0,00	127.940,24	201,07	127.739,17
Total General EURO:	0,00	127.940,24	201,07	0,00	127.739,17	0,00	127.940,24	201,07	127.739,17

ESTABILIDAD PRESUPUESTARIA

ANTEPROYECTO PRESUPUESTO
DOCUMENTOS CONTABLES
INEJECUCION CAP 2 GASTOS

AYUNTAMIENTO TORREVIEJA

AÑO 2014

Torre vieja, 6 agosto 2014

AYUNTAMIENTO DE TORREVIEJA - 2011

Estado de Situación del Presupuesto de Gastos a 06/08/2014. Resumen por Capítulos

Capítulo	Inicial	Modificac. Inc.Reman.	Actual RC Pend.+ ND	A		D		O		P		RP		Saldo Remanente	%	%O s/Cred. % RP s/O
				A Pendiente	D Pendiente	O Pendiente	P Pendiente	Reintegros	%D s/Cred.	% RP s/O						
2 GASTOS CORRIENTES EN BIENES Y SERVICIOS.	39.652.826,00	1.899.571,55 32.307,31	41.584.704,86 342.671,92	40.416.864,91 0,00	40.416.864,91 238.784,94	40.178.079,97 2.616.789,25	37.561.290,72 64.598,48	37.496.692,24 0,00	825.168,03 1.406.624,89	1,98 97,19	96,62 93,33					
Total General EURO:	39.652.826,00	1.899.571,55 32.307,31	41.584.704,86 342.671,92	40.416.864,91 0,00	40.416.864,91 238.784,94	40.178.079,97 2.616.789,25	37.561.290,72 64.598,48	37.496.692,24 0,00	825.168,03 1.406.624,89	1,98 97,19	96,62 93,33					

PATRONATO DE HABANERAS - 2011

Estado de Situación del Presupuesto de Gastos a 06/08/2014. Resumen por Capítulos

Capítulo	Inicial	Modificac. Inc.Reman.	Actual RC Pend.+ND	A		D		O		P		RP		Saldo		%O s/Cred.	
				A Pendiente	D Pendiente	O Pendiente	P Pendiente	Reintegros	Remanente	%D s/Cred.	% RP s/O						
2 GASTOS CORRIENTES EN BIENES Y SERVICIOS.	1.101.700,00	63.000,00 0,00	1.164.700,00 0,00	1.145.562,79 0,00	1.145.562,79 29.786,74	1.115.776,05 419.778,48	695.997,57 14.418,50	681.579,07 258,50	19.137,21 48.923,95	1,64 98,36	95,80 61,09						
Total General EURO:	1.101.700,00	63.000,00 0,00	1.164.700,00 0,00	1.145.562,79 0,00	1.145.562,79 29.786,74	1.115.776,05 419.778,48	695.997,57 14.418,50	681.579,07 258,50	19.137,21 48.923,95	1,64 98,36	95,80 61,09						

INSTITUTO DE CULTURA - 2011

Estado de Situación del Presupuesto de Gastos a 06/08/2014. Resumen por Capítulos

Capítulo	Inicial	Modificac. Inc.Reman.	Actual RC Pend.+ ND	A		D		O		P		RP		Saldo		% D s/Cred.		% O s/Cred.	
				A Pendiente	D Pendiente	O Pendiente	P Pendiente	Reintegros	Remanente	% D s/Cred.	% O s/Cred.								
2 GASTOS CORRIENTES EN BIENES Y SERVICIOS.	1.782.600,00	145.115,00 0,00	1.927.715,00 5.092,16	1.899.933,64 0,00	1.899.933,64 26.435,36	1.873.498,28 375.262,94	1.498.235,34 4.699,07	1.493.536,27 720,00	22.689,20 54.216,72	1,18 98,56	97,19 79,72								
Total General EURO:	1.782.600,00	145.115,00 0,00	1.927.715,00 5.092,16	1.899.933,64 0,00	1.899.933,64 26.435,36	1.873.498,28 375.262,94	1.498.235,34 4.699,07	1.493.536,27 720,00	22.689,20 54.216,72	1,18 98,56	97,19 79,72								

AYUNTAMIENTO DE TORREVIEJA - 2012

Estado de Situación del Presupuesto de Gastos a 06/08/2014. Resumen por Capítulos

Capítulo	Inicial	Modificac. Inc.Reman.	Actual RC Pend.+ ND	A A Pendiente	D D Pendiente	O O Pendiente	P P Pendiente	RP		Saldo Remanente	%	%O s/Cred. % RP s/O
								Reintegros	%D s/Cred.			
2 GASTOS CORRIENTES EN BIENES Y SERVICIOS.	39.020.801,00	11.119.501,73 99.307,31	50.239.610,04 852.153,11	47.918.097,80 0,00	47.918.097,80 250.839,61	47.667.258,19 1.336.838,12	46.330.420,07 2.433.194,03	43.897.226,04 1.107.303,80	1.469.359,13 2.572.351,85	2,92 95,38	94,88 92,09	
Total General EURO:	39.020.801,00	11.119.501,73 99.307,31	50.239.610,04 852.153,11	47.918.097,80 0,00	47.918.097,80 250.839,61	47.667.258,19 1.336.838,12	46.330.420,07 2.433.194,03	43.897.226,04 1.107.303,80	1.469.359,13 2.572.351,85	2,92 95,38	94,88 92,09	

AYUNTAMIENTO

CAP	2011			2012			2013			MEDIA		
	CI	ORN	%	CI	ORN	Plan Pago a P	% INI	%	CI	ORN	% INI	TOTAL
1	30.724.099,00	26.755.757,50	87,08%	29.129.963,00	24.812.888,24	7.065,54	85,18%	85,16%	26.725.062,04	24.496.880,91	91,66%	87,85%
2	39.652.826,00	40.178.079,97	101,32%	39.020.801,00	47.667.258,19	10.956.208,67	122,16%	94,08%	40.458.064,26	38.903.989,28	96,16%	97,20%
4	9.580.940,00	9.457.065,07	98,71%	9.580.940,00	10.064.321,80		105,05%	105,05%	8.594.580,89	7.812.624,87	90,90%	98,48%
6 S.Exp	564.086,00	7.750.147,04	1373,93%	553.566,00	3.205.056,94	534.559,16	578,98%	482,42%	148.324,68	222.854,60	150,25%	840,73%
6 Exp	5.796.421,00	127.924,63	2,21%	6.891.878,00	987.841,84		14,33%		6.900.000,00	16.139.956,16	233,91%	
6 F.F	0,00	7.563.091,28										
7	240.000,00	232.350,00	96,81%	240.000,00	99.150,00		41,31%	41,31%	270.000,00	52.500,00	19,44%	51,20%
	86.558.372,00	92.064.415,49		85.417.148,00	86.836.517,01	11.497.833,37						

Pto. Def	Esti Gasto	%	
1	26.595.408,95	23.363.667,62	87,85%
2	39.809.147,42	38.693.527,19	97,20%
4	8.169.470,16	8.045.132,06	98,48%
5	982.054,10		
6 S. EXP	858.026,73	7.213.724,51	840,73%
7			0,00%
	76.414.107,36	77.316.051,38	
	ajuste	901.944,02	

EXPR 19.409.542,38

CAP	2010			2011			2012			CI		
	CI	ORN	%	CI	ORN	Plan Pago a P	% INI	%				
2	1.481.594,46	1.347.334,21	90,94%	1.782.600,00	1.873.498,28	105,10%	1.522.999,00	1.376.193,68	25.597,12	90,36%	88,68%	951.087,66
4	543.900,00	536.234,52	98,59%	536.400,00	521.301,57	97,19%	102.390,00	99.733,00	834,04	97,41%	96,59%	54.935,84
6	6.000,00	131.067,22	2184,45%	6.000,00	37.569,57	626,16%	6.000,00	7.856,84		130,95%	130,95%	6.366,00
	2.031.494,46	2.014.635,95		2.325.000,00	2.432.369,42		1.631.389,00	1.483.783,52				26.431,16

IMC

PTO DEF	Esti Gasto	%	
2	865.408,86	840.160,89	97,08%
4	146.150,00	145.266,20	99,40%
6	6.293,84	31.414,45	499,13%
7			0,00%
	1.017.852,70	1.016.841,54	

media ponderada
0,986050876

PATRONATO

CAP	2010			2011			2012			2013			MEDIA TOTAL		
	CI	ORN	%	CI	ORN	%	CI	ORN	Plan Pago a P	% INI	%	CI		ORN	% INI
1	182.194,00	110.831,37	60,83%	176.861,00	110.060,76	62,23%	181.181,00	108.078,89	0,00	59,65%	59,65%	180.787,16	109.376,47	60,50%	60,78%
2	1.089.800,00	1.107.007,85	101,58%	1.101.700,00	1.115.776,05	101,28%	883.735,00	717.794,44	12.086,74	81,22%	79,86%	689.015,45	661.627,95	96,03%	93,30%
4	78.000,00	71.290,40	91,40%	78.000,00	62.016,80	79,51%	76.800,00	53.115,40		69,16%	69,16%	59.078,64	52.780,00	89,34%	78,51%
6	0,00	10.950,64	#DIV/0!	0,00	0,00	0,00%	0,00	0,00		0,00%	#DIV/0!	0,00	0,00	0,00%	0,00%
	1.349.994,00	1.300.080,26		1.356.561,00	1.287.853,61		1.141.716,00	878.988,73	12.086,74						

Pto. 2014	Esti Gasto
1	115.250,50
2	705.937,00
4	56.250,00
6	877.437,50
ajuste	-59.403,78

media ponderada
0,897763141

PATRONATO DE HABANERAS - 2012

Estado de Situación del Presupuesto de Gastos a 06/08/2014. Resumen por Capítulos

Capítulo	Inicial	Modificac. Inc.Reman.	Actual RC Pend.+ ND	A		D		O		P		RP		Saldo		%O s/Cred.	
				A Pendiente	D Pendiente	O Pendiente	P Pendiente	Reintegros	Remanente	%D s/Cred.	%	% RP s/O					
2 GASTOS CORRIENTES EN BIENES Y SERVICIOS.	883.735,00	12.087,16 0,00	895.822,16 0,00	825.950,08 68.728,00	757.222,08 39.427,64	717.794,44 17.583,39	700.211,05 215.019,25	485.191,80 18,24	69.872,08 178.027,72	80,13 67,59	7,80 84,53						
Total General EURO:	883.735,00	12.087,16 0,00	895.822,16 0,00	825.950,08 68.728,00	757.222,08 39.427,64	717.794,44 17.583,39	700.211,05 215.019,25	485.191,80 18,24	69.872,08 178.027,72	80,13 67,59	7,80 84,53						

INSTITUTO DE CULTURA - 2012

Estado de Situación del Presupuesto de Gastos a 06/08/2014. Resumen por Capítulos

Capítulo	Inicial	Modificac. Inc.Reman.	Actual RC Pend.+ ND	A A Pendiente	D D Pendiente	O O Pendiente	P P Pendiente	RP		Saldo Remanente	%	%O s/Cred. % RP s/O
								Reintegros	%D s/Cred.			
2 GASTOS CORRIENTES EN BIENES Y SERVICIOS.	1.522.999,00	24.568,89 0,00	1.547.567,89 131.962,28	1.412.828,73 0,00	1.412.828,73 36.635,05	1.376.193,68 205.086,09	1.171.107,59 141.806,67	1.029.300,92 0,00	2.776,88 171.374,21	0,18 91,29	88,93 74,79	
Total General EURO:	1.522.999,00	24.568,89 0,00	1.547.567,89 131.962,28	1.412.828,73 0,00	1.412.828,73 36.635,05	1.376.193,68 205.086,09	1.171.107,59 141.806,67	1.029.300,92 0,00	2.776,88 171.374,21	0,18 91,29	88,93 74,79	

AYUNTAMIENTO DE TORREVIEJA - 2013

Estado de Situación del Presupuesto de Gastos a 06/08/2014. Resumen por Capítulos

Capítulo	Inicial	Modificac.		Actual RC Pend.+ ND	A		D		O		P		RP		Saldo		%O s/Cred.		
		Inc.	Reman.		A Pendiente	D Pendiente	O Pendiente	P Pendiente	Reintegros	Remanente	%D s/Cred.	%	% RP s/O	%					
2 GASTOS CORRIENTES EN BIENES Y SERVICIOS.	40.458.064,26	627.464,94	99.307,31	41.184.836,51	39.545.934,05	522,97	39.545.411,08	641.421,80	38.903.989,28	5.309.200,76	33.594.788,52	129.455,14	33.465.333,38	120.935,26	572.099,12	2.280.847,23	1,39	96,02	94,46
Total General EURO:	40.458.064,26	627.464,94	99.307,31	41.184.836,51	39.545.934,05	522,97	39.545.411,08	641.421,80	38.903.989,28	5.309.200,76	33.594.788,52	129.455,14	33.465.333,38	120.935,26	572.099,12	2.280.847,23	1,39	96,02	94,46
																			86,02

PATRONATO DE HABANERAS - 2013

Estado de Situación del Presupuesto de Gastos a 06/08/2014. Resumen por Capítulos

Capítulo	Inicial	Modificac. Inc.Reman.	Actual		A	D	O	P	RP	Saldo	%	
			RC	Pend.+ ND							A Pendiente	D Pendiente
2 GASTOS CORRIENTES EN BIENES Y SERVICIOS.	689.015,45	0,00	689.015,45	9.691,10	661.627,98	0,00	661.627,98	614.014,11	613.949,87	17.696,37	2,57	96,03
		0,00			0,03	47.613,84	64,24	17.064,24	17.064,24	27.387,50	96,03	92,79
Total General EURO:	689.015,45	0,00	689.015,45	9.691,10	661.627,98	0,03	661.627,98	614.014,11	613.949,87	17.696,37	2,57	96,03
		0,00			0,00	47.613,84	64,24	17.064,24	17.064,24	27.387,50	96,03	92,79

INSTITUTO DE CULTURA - 2013

Estado de Situación del Presupuesto de Gastos a 06/08/2014. Resumen por Capítulos

Capítulo	Inicial	Modificac. Inc.Reman.	Actual RC Pend.+ ND	A		D		O		P		RP		Saldo		% O s/Cred.		
				A Pendiente	D Pendiente	O Pendiente	P Pendiente	Reintegros	Remanente	% D s/Cred.	%	% RP s/O	%					
2 GASTOS CORRIENTES EN BIENES Y SERVICIOS.	951.087,66	-15.000,00 0,00	936.087,66 14.505,76	920.435,27 0,00	920.435,27 12.030,64	908.404,63 117.287,73	791.116,90 0,00	791.116,90 0,00	1.146,63 27.683,03	1.146,63 27.683,03	0,12 98,33	0,12 98,33	97,04 87,09	97,04 87,09				
Total General EURO:	951.087,66	-15.000,00 0,00	936.087,66 14.505,76	920.435,27 0,00	920.435,27 12.030,64	908.404,63 117.287,73	791.116,90 0,00	791.116,90 0,00	1.146,63 27.683,03	1.146,63 27.683,03	0,12 98,33	0,12 98,33	97,04 87,09	97,04 87,09				

ESTABILIDAD PRESUPUESTARIA

ANTEPROYECTO PRESUPUESTO
DOCUMENTOS CONTABLES
INEJECUCION CAP 4 GASTOS

AYUNTAMIENTO TORREVIEJA

AÑO 2014

Torre vieja, 6 agosto 2014

AYUNTAMIENTO DE TORREVIEJA - 2011

Estado de Situación del Presupuesto de Gastos a 06/08/2014. Resumen por Capítulos

Capítulo	Inicial	Modificac.	Actual	A		D		O		P		RP		Saldo		% O s/Cred.		
		Inc.Reman.	RC Pend.+ ND	A Pendiente	D Pendiente	O Pendiente	P Pendiente	Reintegros	Remanente	% D s/Cred.	% RP s/O							
4 TRANSFERENCIAS CORRIENTES.	9.580.940,00	9.698,50 0,00	9.590.638,50 28.951,76	9.457.065,07 0,00	9.457.065,07 0,00	9.457.065,07 2.549.102,91	6.907.962,16 9.252,00	6.898.710,16 252,00	104.621,67 133.573,43	1,09 98,61	98,61 72,95							
Total General EURO:	9.580.940,00	9.698,50 0,00	9.590.638,50 28.951,76	9.457.065,07 0,00	9.457.065,07 0,00	9.457.065,07 2.549.102,91	6.907.962,16 9.252,00	6.898.710,16 252,00	104.621,67 133.573,43	1,09 98,61	98,61 72,95							

PATRONATO DE HABANERAS - 2011

Estado de Situación del Presupuesto de Gastos a 06/08/2014. Resumen por Capítulos

Capítulo	Inicial	Modificac. Inc.Reman.	Actual RC Pend.+ND	A		D		O		P		RP		Saldo		% O s/Cred.	
				A Pendiente	A Pendiente	D Pendiente	D Pendiente	O Pendiente	O Pendiente	P Pendiente	P Pendiente	Reintegros	Reintegros	Remanente	Remanente	% D s/Cred.	% RP s/O
4 TRANSFERENCIAS CORRIENTES.	78.000,00	-3.000,00 0,00	75.000,00 0,00	62.016,80 0,00	62.016,80 0,00	62.016,80 0,00	62.016,80 0,00	17.016,80	17.016,80	45.000,00 0,00	45.000,00 0,00	45.000,00 15.000,00	45.000,00 15.000,00	12.983,20 12.983,20	12.983,20	17,31 82,69	82,69 72,56
Total General EURO:	78.000,00	-3.000,00 0,00	75.000,00 0,00	62.016,80 0,00	62.016,80 0,00	62.016,80 0,00	62.016,80 0,00	17.016,80	17.016,80	45.000,00 0,00	45.000,00 0,00	45.000,00 15.000,00	45.000,00 15.000,00	12.983,20 12.983,20	12.983,20	17,31 82,69	82,69 72,56

INSTITUTO DE CULTURA - 2011

Estado de Situación del Presupuesto de Gastos a 06/08/2014. Resumen por Capítulos

Capítulo	Inicial	Modificac. Inc. Reman.	Actual RC Pend.+ ND	A		O		P		RP Reintegros	Saldo Remanente	% D s/ Cred.		% O s/ Cred.	
				A Pendiente	D Pendiente	O Pendiente	P Pendiente	% D s/ Cred.	% RP s/O			% O s/ Cred.	% RP s/O		
4 TRANSFERENCIAS CORRIENTES.	536.400,00	0,00 0,00	536.400,00 7.000,00	521.301,57 0,00	521.301,57 0,00	521.301,57 -350.807,00	872.108,57 360.607,00	511.501,57 360.607,00	8.098,43 15.098,43			1,51 97,19	97,19 98,12		
Total General EURO:	536.400,00	0,00 0,00	536.400,00 7.000,00	521.301,57 0,00	521.301,57 0,00	521.301,57 -350.807,00	872.108,57 360.607,00	511.501,57 360.607,00	8.098,43 15.098,43			1,51 97,19	97,19 98,12		

AYUNTAMIENTO DE TORREVIEJA - 2012

Estado de Situación del Presupuesto de Gastos a 06/08/2014. Resumen por Capítulos

Capítulo	Inicial	Modificac. Inc.Reman.	Actual RC Pend.+ ND	A		D		O		P		RP Reintegros	Saldo		% O s/Cred.	
				A Pendiente	D Pendiente	O Pendiente	P Pendiente	Remanente	% D s/Cred.	% O s/Cred.	% RP s/O					
4 TRANSFERENCIAS CORRIENTES.	9.580.940,00	869.122,17 0,00	10.450.062,17 33.533,94	10.066.421,80 0,00	10.066.421,80 0,00	10.066.421,80 2.235.111,36	7.831.310,44 1.466,00	7.829.844,44 0,00	350.106,43 383.640,37	3,35 96,33	96,33 77,78					
Total General EURO:	9.580.940,00	869.122,17 0,00	10.450.062,17 33.533,94	10.066.421,80 0,00	10.066.421,80 0,00	10.066.421,80 2.235.111,36	7.831.310,44 1.466,00	7.829.844,44 0,00	350.106,43 383.640,37	3,35 96,33	96,33 77,78					

PATRONATO DE HABANERAS - 2012

Estado de Situación del Presupuesto de Gastos a 06/08/2014. Resumen por Capítulos

Capítulo	Inicial	Modificac. Inc.Reman.	Actual RC Pend.+ND	A		D		O		P		RP		Saldo		% D s/Cred.		% O s/Cred.	
				A Pendiente	D Pendiente	O Pendiente	P Pendiente	Reintegros	Remanente	% D s/Cred.	% O s/Cred.								
4 TRANSFERENCIAS CORRIENTES.	76.800,00	0,00 0,00	76.800,00 0,00	53.115,40 0,00	53.115,40 0,00	53.115,40 26.490,40	26.625,00 0,00	26.625,00 0,00	26.625,00 0,00	23.684,60 23.684,60	30,84 69,16	69,16 50,13							
Total General EURO:	76.800,00	0,00 0,00	76.800,00 0,00	53.115,40 0,00	53.115,40 0,00	53.115,40 26.490,40	26.625,00 0,00	26.625,00 0,00	26.625,00 0,00	23.684,60 23.684,60	30,84 69,16	69,16 50,13							

INSTITUTO DE CULTURA - 2012

Estado de Situación del Presupuesto de Gastos a 06/08/2014. Resumen por Capítulos

Capítulo	Inicial	Modificac. Inc. Reman.	Actual RC Pend.+ N D	A		D		O		P		RP		Saldo		% O s/Cred.	
				A Pendiente	D Pendiente	O Pendiente	P Pendiente	Reintegros	Remanente	% D s/Cred.	% RP s/O						
4 TRANSFERENCIAS CORRIENTES.	102.390,00	0,00 0,00	102.390,00 2.557,00	99.733,00 0,00	99.733,00 0,00	99.733,00 2.050,00	97.683,00 36.040,00	61.643,00 0,00	100,00 2.657,00	0,10 97,41	97,41 61,81						
Total General EURO:	102.390,00	0,00 0,00	102.390,00 2.557,00	99.733,00 0,00	99.733,00 0,00	99.733,00 2.050,00	97.683,00 36.040,00	61.643,00 0,00	100,00 2.657,00	0,10 97,41	97,41 61,81						

AYUNTAMIENTO DE TORREVIEJA - 2013

Estado de Situación del Presupuesto de Gastos a 06/08/2014. Resumen por Capítulos

Capítulo	Inicial	Modificac.	Actual	A	D	O	P	RP	Saldo	%	% O s/Cred.
		Inc.Reman.	RC Pend.+ ND	A Pendiente	D Pendiente	O Pendiente	P Pendiente	Reintegros	Remanente	% D s/Cred.	% RP s/O
4 TRANSFERENCIAS CORRIENTES.	8.594.580,89	305.052,00	8.899.632,89	7.834.160,79	7.834.160,79	7.812.624,87	5.057.517,41	5.055.453,77	406.718,63	4,57	87,79
		0,00	658.753,47	0,00	21.535,92	2.755.107,46	2.063,64	0,00	1.087.008,02	88,03	64,71
Total General EURO:	8.594.580,89	305.052,00	8.899.632,89	7.834.160,79	7.834.160,79	7.812.624,87	5.057.517,41	5.055.453,77	406.718,63	4,57	87,79
		0,00	658.753,47	0,00	21.535,92	2.755.107,46	2.063,64	0,00	1.087.008,02	88,03	64,71

PATRONATO DE HABANERAS - 2013

Estado de Situación del Presupuesto de Gastos a 06/08/2014. Resumen por Capítulos

Capítulo	Inicial	Modificac. Inc.Reman.	Actual RC Pend.+ ND	A A Pendiente	D D Pendiente	O O Pendiente	P P Pendiente	RP Reintegros	Saldo Remanente	% D s/ Cred.		% O s/ Cred.	
										% D s/ Cred.	% RP s/O	% O s/ Cred.	% RP s/O
4 TRANSFERENCIAS CORRIENTES.	59.078,64	0,00	59.078,64	52.780,00	52.780,00	52.780,00	0,00	0,00	6.298,64	10,66	0,00	89,34	0,00
Total General EURO:	59.078,64	0,00	59.078,64	52.780,00	52.780,00	52.780,00	0,00	0,00	6.298,64	10,66	0,00	89,34	0,00

INSTITUTO DE CULTURA - 2013

Estado de Situación del Presupuesto de Gastos a 06/08/2014. Resumen por Capítulos

Capítulo	Inicial	Modificac. Inc. Reman.	Actual RC Pend.+ ND	A		D		O		P		RP		Saldo		% D s/ Cred.		% O s/ Cred.		
				A Pendiente	D Pendiente	O Pendiente	P Pendiente	Reintegros	Remanente	% D s/ Cred.	% RP s/O	% O s/ Cred.	% RP s/O							
4 TRANSFERENCIAS CORRIENTES.	54.935,84	15.000,00 0,00	69.935,84 0,00	69.400,00 0,00	69.400,00 69,79	69.330,21 35.330,21	34.000,00 0,00	34.000,00 0,00	34.000,00 0,00	535,84 605,63	0,77 99,23	99,13 49,04								
Total General EURO:	54.935,84	15.000,00 0,00	69.935,84 0,00	69.400,00 0,00	69.400,00 69,79	69.330,21 35.330,21	34.000,00 0,00	34.000,00 0,00	34.000,00 0,00	535,84 605,63	0,77 99,23	99,13 49,04								

ESTABILIDAD PRESUPUESTARIA

ANTEPROYECTO PRESUPUESTO
DOCUMENTOS CONTABLES
INEJECUCION CAP 6 GASTOS

AYUNTAMIENTO TORREVIEJA

AÑO 2014

Torre vieja, 6 agosto 2014

AYUNTAMIENTO DE TORREVIEJA - 2011

Estado de Situación del Presupuesto de Gastos a 06/08/2014. Resumen por Capítulos

Capítulo	Inicial	Modificac. Inc. Reman.	Actual RC Pend.+ N D	A A Pendiente	D D Pendiente	O O Pendiente	P P Pendiente	RP Reintegros	Saldo		% %D s/Cred.	%O s/Cred. % RP s/O
									Remanente			
6 INVERSIONES REALES.	6.360.507,00	682.024,54 20.615.447,77	27.657.979,31 7.138.335,81	17.730.071,00 0,00	17.730.071,00 2.288.908,05	15.441.162,95 990.309,32	14.450.853,63 5.967,02	14.444.886,61 0,00	2.789.572,50 12.216.816,36		10,09 64,10	55,83 93,55
Total General EURO:	6.360.507,00	682.024,54 20.615.447,77	27.657.979,31 7.138.335,81	17.730.071,00 0,00	17.730.071,00 2.288.908,05	15.441.162,95 990.309,32	14.450.853,63 5.967,02	14.444.886,61 0,00	2.789.572,50 12.216.816,36		10,09 64,10	55,83 93,55

AYUNTAMIENTO DE TORREVIEJA - 2011

Estado de Situación del Presupuesto de Gastos 06/08/2014

R.C. Económ. C. Org. C. Prog. Espec.	Inicial	Modificac. Inc. Reman.	Actual RC Pend.+ N D	A Pendiente	D Pendiente	O Pendiente	P Pendiente	RP Reintegros	Saldo Remanente	%	% O s/ Cred.	
											% D s/ Cred.	% RP s/O
PARTIDA												
N 6000000. .151.	5.796.421,00	127.924,63	5.924.345,63	127.924,63	127.924,63	127.924,63	127.924,63	127.924,63	0,00	0,00	0,00	2,16
Inversiones en terrenos		0,00	5.796.421,00	0,00	0,00	0,00	0,00	0,00	5.796.421,00	2,16	100,00	100,00
N 6000030. .155.	0,00	0,00	29.220,14	0,00	0,00	0,00	0,00	0,00	29.220,14	100,00	0,00	0,00
P.E.A.I.P. Apertura Vial Rosa Mazón - Exprop (REM)		29.220,14	0,00	0,00	0,00	0,00	0,00	0,00	29.220,14	0,00	0,00	0,00
Total Económico 600 :	5.796.421,00	127.924,63	5.953.565,77	127.924,63	127.924,63	127.924,63	127.924,63	127.924,63	29.220,14	0,49	2,15	100,00
		29.220,14	5.796.421,00	0,00	0,00	0,00	0,00	0,00	5.925.641,14	2,15	100,00	100,00
N 6010127. .171.	0,00	0,00	264,52	264,52	264,52	264,52	264,52	264,52	0,00	0,00	0,00	100,00
Inv.nueva inf. y b.d.u.g. Parque Torreblanca (REM)		264,52	0,00	0,00	0,00	0,00	0,00	0,00	0,00	100,00	0,00	100,00
N 6010128. .161.	0,00	0,00	296.977,78	0,00	0,00	0,00	0,00	0,00	129.039,29	43,45	0,00	0,00
Inv. nueva en infraest. y b.d.u.g. (REM)		296.977,78	167.938,49	0,00	0,00	0,00	0,00	0,00	296.977,78	0,00	0,00	0,00
N 6010128. .171.	0,00	0,00	123.059,23	123.059,23	123.059,23	123.059,23	123.059,23	123.059,23	0,00	0,00	0,00	100,00
Inv. nueva en infraest. y b.d.u.g. Urbanismo (REM)		123.059,23	0,00	0,00	0,00	0,00	0,00	0,00	0,00	100,00	0,00	0,00
N 6010129. .171.	0,00	0,00	166.652,71	166.652,71	166.652,71	166.652,71	166.652,71	166.652,71	0,00	0,00	0,00	100,00
Inversión nueva infraest. y bienes uso gral. (REM)		166.652,71	0,00	0,00	0,00	0,00	0,00	0,00	0,00	0,00	0,00	100,00
N 6010130. .171.	0,00	0,00	1.100.000,00	1.079.625,23	1.079.625,23	1.031.113,01	1.017.292,24	1.017.292,24	16.244,77	1,48	93,74	93,74
Inversión nueva infraest. y bienes uso gral. (REM)		1.100.000,00	4.130,00	0,00	48.512,22	13.820,77	0,00	0,00	68.886,99	98,15	98,56	98,56
N 6010223. .171.	0,00	0,00	108.243,56	0,00	0,00	0,00	0,00	0,00	108.243,56	100,00	0,00	0,00
Mirador Alto de la Casilla (REM)		108.243,56	0,00	0,00	0,00	0,00	0,00	0,00	108.243,56	0,00	0,00	0,00
N 6010225. .171.	0,00	0,00	600.000,00	600.000,00	600.000,00	600.000,00	600.000,00	600.000,00	0,00	0,00	0,00	0,00
Mirador Alto de la Casilla (REM)		600.000,00	0,00	0,00	0,00	0,00	0,00	0,00	0,00	0,00	0,00	0,00
N 6010227. .171.	0,00	0,00	420.000,00	293.610,17	293.610,17	293.610,17	293.610,17	293.610,17	600.000,00	100,00	0,00	0,00
Ejec. subsidiaria zona verde Los Balcones (REM)		420.000,00	0,00	0,00	0,00	0,00	0,00	0,00	600.000,00	100,00	0,00	0,00
N 6010699. .165.	0,00	0,00	12.549,13	0,00	0,00	0,00	0,00	0,00	126.389,83	30,09	0,00	0,00
Alumbrado publi. aval Promociones Rosalia (REM)		12.549,13	10.190,16	0,00	0,00	0,00	0,00	0,00	420.000,00	69,91	0,00	0,00
N 6012197. .151.	0,00	0,00	3.005,06	0,00	0,00	0,00	0,00	0,00	2.358,97	18,80	0,00	0,00
Obras infraest. parc. 3-6 Cala Dorada (REM)		3.005,06	0,00	0,00	0,00	0,00	0,00	0,00	12.549,13	0,00	0,00	0,00
		3.005,06	0,00	0,00	0,00	0,00	0,00	0,00	3.005,06	100,00	0,00	0,00
		3.005,06	0,00	0,00	0,00	0,00	0,00	0,00	3.005,06	0,00	0,00	0,00
Total Económico 601 :	0,00	0,00	2.830.751,99	2.263.211,86	2.263.211,86	1.321.089,47	1.184.209,47	1.184.209,47	385.281,48	13,61	46,67	46,67
		2.830.751,99	182.258,65	0,00	942.122,39	136.880,00	0,00	0,00	1.509.662,52	79,95	89,64	89,64
N 6090000. .171.	553.566,00	0,00	553.566,00	0,00	0,00	0,00	0,00	0,00	0,00	0,00	0,00	0,00
Inversión nueva infraest. y bienes dest. uso gral.		0,00	553.566,00	0,00	0,00	0,00	0,00	0,00	553.566,00	0,00	0,00	0,00
N 6090100. .151.	0,00	9.678,58	9.678,58	0,00	0,00	0,00	0,00	0,00	10,36	0,11	0,00	0,00
Apertura de zanja C/ Huerto 33-35- AVAL SAMPER		0,00	9.668,22	0,00	0,00	0,00	0,00	0,00	9.678,58	0,00	0,00	0,00

2010 al 2011

CODIGO	FINANCIADOR	SALDO €
1	Préstamo BBVA 761,6 (Decreto Alcaldía 31/07/2000)	718,05
2	Préstamo CAM 1.241 (Comisión Gobierno 22/12/2000)	1.918,18
3	Préstamo BCL 996,5 (Comisión Gobierno 14/11/2000)	1.241,53
4	Préstamo CAM 2.139 (Pleno 28/11/1998)	2.094,04
5	Préstamo BCL 512 (Pleno 11/04/1997)	20.976,16
6	Préstamo CAIXA 1.073 (Pleno 28/08/1997)	143,48
7	Préstamo CAM 3.380,3 (C.G. 19/12/2003)	541.662,56
8	Préstamo BCL 1.020 (Pleno 01/06/1998)	128,00
9	Préstamo BBVA 5.992,2 (Decreto Alcaldía 11/12/2003)	282.317,46
10	Ejecución aval / fianza	267.383,39
11	Préstamo CAM 3.806,8 € (Decreto Alcaldía 15/10/2002)	2.016,44
12	Enajenación parcela seg. Social	127,98
13	Convenio CAJAMURCIA	2.387,08
14	Enajenación parcelas Los Balcones	2.435,33
15	Préstamo BBVA 6.300 (Decreto Alcaldía 06/09/2004)	717.388,89
16	Enajenación parcela La Siesta	15.358,62
17	Aportación AGAMED fondo renovación	* 1.636.738,99
18	Ingresos de particulares / empresas	420.000,00
19	Subv. Agencia Valenciana de Turismo	12.105,35
20	Préstamo CAM 2.185,7 (JGL 17/12/2004)	1.208.455,56
21	Préstamo BBVA 2.472,1 (D.A. 19/10/2005)	370.758,82
22	Préstamo CAM 5.387,7 (D.A. 10/06/2005)	901.171,50
23	Subvención Diputación	71,73
24	Préstamo CAM 6.400,0 (D.A. 30/05/2007)	3.133.670,20
25	Préstamo BBVA 6.000 (Junta Gob. Local 14/02/2008)	1.285.509,27
26	Préstamo CAJA MADRID 6.000 (Junta Gob. Loc. 23/01/2009)	2.225.654,47
27	Subvención Generalitat Valenciana	209,09
28	Ministerio Admon. Públicas (FEES)	7.549.165,07
29	Conselleria de Industria	16.727,70
30	Consell. Economía Hacienda	29.220,14
	TOTAL.....	20.647.755,08

INSTITUTO DE CULTURA - 2011

Estado de Situación del Presupuesto de Gastos a 06/08/2014. Resumen por Capítulos

Capítulo	Inicial	Modificac. Inc.Reman.	Actual RC Pend.+ ND	A		D		O		P		RP		Saldo		% O s/Cred.	
				A Pendiente	D Pendiente	O Pendiente	P Pendiente	Reintegros	Remanente	% D s/Cred.	% RP s/O						
6 INVERSIONES REALES.	6.000,00	0,00 116.884,57	122.884,57 40.000,00	37.569,57 0,00	37.569,57 0,00	37.569,57 442,50	37.127,07 0,00	37.127,07 0,00	37.127,07 0,00	37.127,07 0,00	45.315,00 85.315,00	36,88 30,57	30,57 98,82				
Total General EURO:	6.000,00	0,00 116.884,57	122.884,57 40.000,00	37.569,57 0,00	37.569,57 0,00	37.569,57 442,50	37.127,07 0,00	37.127,07 0,00	37.127,07 0,00	37.127,07 0,00	45.315,00 85.315,00	36,88 30,57	30,57 98,82				

AYUNTAMIENTO DE TORREVIEJA - 2012

Estado de Situación del Presupuesto de Gastos a 06/08/2014. Resumen por Capítulos

Capítulo	Inicial	Modificac. Inc.Reman.	Actual RC Pend.+ ND	A A Pendiente	D D Pendiente	O O Pendiente	P P Pendiente	RP Reintegros	Saldo Remanente	%	% O s/ Cred.	
											% D s/ Cred.	% RP s/O
6 INVERSIONES REALES.	7.445.444,00	-5.092.790,03 5.847.024,08	8.199.678,05 539.435,47	4.535.545,05 0,00	4.535.545,05 342.646,27	4.192.898,78 292.252,30	3.900.646,48 24.554,16	3.876.092,32 0,00	3.124.697,53 4.006.779,27	38,11 55,31	51,13 92,44	
Total General EURO:	7.445.444,00	-5.092.790,03 5.847.024,08	8.199.678,05 539.435,47	4.535.545,05 0,00	4.535.545,05 342.646,27	4.192.898,78 292.252,30	3.900.646,48 24.554,16	3.876.092,32 0,00	3.124.697,53 4.006.779,27	38,11 55,31	51,13 92,44	

AYUNTAMIENTO DE TORREVIEJA - 2012

Estado de Situación del Presupuesto de Gastos 06/08/2014

R.C. Económ. C. Org. C. Prog. Espec.	Inicial	Modificac. Inc. Reman.	Actual RC Pend.+ N D	A Pendiente	D Pendiente	O Pendiente	P Pendiente	RP Reintegros	Saldo Remanente	% D s/Cred.	% O s/Cred.	% RP s/O
N 6000000. .151.	6.891.878,00	-5.904.036,13	987.841,87	987.841,84	987.841,84	987.841,84	987.841,84	987.841,84	0,01	0,00	0,00	100,00
Inversiones en terrenos		0,00	0,02	0,00	0,00	0,00	0,00	0,00	0,03	100,00	100,00	100,00
N 6000030. .155.	0,00	0,00	29.220,14	0,00	0,00	0,00	0,00	0,00	29.220,14	100,00	0,00	0,00
P.E.A.I.P. Apertura Vial Rosa Mazón - Exprop (REM)		29.220,14	0,00	0,00	0,00	0,00	0,00	0,00	29.220,14	100,00	0,00	0,00
Total Económico 600 :	6.891.878,00	-5.904.036,13	1.017.062,01	987.841,84	987.841,84	987.841,84	987.841,84	987.841,84	29.220,17	97,13	2,87	97,13
		29.220,14	0,02	0,00	0,00	0,00	0,00	0,00	29.220,17	97,13	2,87	100,00
N 6010128. .161.	0,00	0,00	296.977,78	32.658,36	32.658,36	17.241,74	17.241,74	17.241,74	264.319,42	89,00	0,00	5,81
Inv. nueva en infraest. y b.d.u.g. (REM)		296.977,78	0,00	0,00	15.416,62	0,00	0,00	0,00	279.736,04	11,00	0,00	100,00
N 6010130. .171.	0,00	155.503,91	224.390,90	224.390,89	224.390,89	224.390,89	120.949,87	96.395,71	0,01	0,00	0,00	100,00
Inversión nueva infraest. y bienes uso gral. (REM)		68.886,99	0,00	0,00	103.441,02	0,00	24.554,16	0,00	0,01	100,00	0,00	42,96
N 6010223. .171.	0,00	0,00	108.243,56	0,00	0,00	0,00	0,00	0,00	108.243,56	100,00	0,00	0,00
Mirador Alto de la Casilla (REM)		108.243,56	0,00	0,00	0,00	0,00	0,00	0,00	108.243,56	0,00	0,00	0,00
N 6010225. .171.	0,00	0,00	600.000,00	0,00	0,00	0,00	0,00	0,00	600.000,00	100,00	0,00	0,00
Mirador Alto de la Casilla (REM)		600.000,00	0,00	0,00	0,00	0,00	0,00	0,00	600.000,00	0,00	0,00	0,00
N 6010227. .171.	0,00	0,00	420.000,00	322.909,76	322.909,76	322.909,76	322.909,76	322.909,76	0,00	0,00	0,00	0,00
Ejec. subsidiaria zona verde Los Balcones (REM)		420.000,00	97.090,24	0,00	0,00	0,00	0,00	0,00	97.090,24	76,88	0,00	76,88
N 6010699. .165.	0,00	0,00	12.549,13	12.477,50	12.477,50	12.477,50	12.477,50	12.477,50	71,63	0,57	0,57	99,43
Alumbrado publi. aval Promociones Rosalia (REM)		12.549,13	0,00	0,00	0,00	0,00	0,00	0,00	71,63	99,43	0,00	100,00
N 6012197. .151.	0,00	-3.005,06	0,00	0,00	0,00	0,00	0,00	0,00	0,00	0,00	0,00	0,00
Obras infraest. parc. 3-6 Cala Dorada (REM)		3.005,06	0,00	0,00	0,00	0,00	0,00	0,00	0,00	0,00	0,00	0,00
Total Económico 601 :	0,00	152.498,85	1.662.161,37	592.436,51	592.436,51	577.019,89	473.578,87	449.024,71	972.634,62	58,52	34,72	34,72
		1.509.662,52	97.090,24	0,00	15.416,62	103.441,02	24.554,16	0,00	1.085.141,48	35,64	77,82	77,82
N 6090000. .151.	0,00	31.932,97	31.932,97	31.883,21	31.883,21	0,00	0,00	0,00	49,76	0,16	0,00	0,00
Obras Infraestruct C/Sauce-Alamo AVAL PROM.TUJUM		0,00	0,00	0,00	31.883,21	0,00	0,00	0,00	31.932,97	99,84	0,00	0,00
N 6090000. .171.	553.566,00	-487.312,58	66.253,42	66.253,42	66.253,42	66.253,42	66.253,42	66.253,42	0,00	0,00	0,00	100,00
Inversión nueva infraest. y bienes dest. uso gral.		0,00	0,00	0,00	0,00	0,00	0,00	0,00	0,00	100,00	0,00	100,00
N 6090100. .151.	0,00	76.096,62	76.096,62	0,00	0,00	0,00	0,00	0,00	31.600,00	41,53	0,00	0,00
Aper.zanja C/M. Parodi AVAL HNOS. CULLAÑEZ		0,00	44.496,62	0,00	0,00	0,00	0,00	0,00	76.096,62	0,00	0,00	0,00
N 6090130. .151.	0,00	0,00	39.748,60	7.677,90	7.677,90	0,00	0,00	0,00	2,10	0,01	0,00	0,00
Aceras, baldosas C/Concordia-AVAL LOGANN (REM)		0,00	32.068,60	0,00	7.677,90	0,00	0,00	0,00	39.748,60	19,32	0,00	0,00
N 6090130. .161.	0,00	0,00	6.947,99	0,00	0,00	0,00	0,00	0,00	6.947,99	100,00	0,00	0,00
Renov. red alcant. C/ Lisz, Weber, Casals, (REM)		6.947,99	0,00	0,00	0,00	0,00	0,00	0,00	6.947,99	0,00	0,00	0,00

AYUNTAMIENTO

CAP	2011			2012			2013			MEDIA TOTAL	
	CI	ORN	%	CI	ORN	Plan Pago a P	% INI	%	CI		ORN
1	30.724.099,00	26.755.757,50	87,08%	29.129.963,00	24.812.888,24	7.065,54	85,18%	85,16%	26.725.062,04	24.496.880,91	91,66%
2	39.652.826,00	40.178.079,97	101,32%	39.020.801,00	47.667.258,19	10.956.208,67	122,16%	94,08%	40.458.064,26	38.903.989,28	96,16%
4	9.580.940,00	9.457.065,07	98,71%	9.580.940,00	10.064.321,80		105,05%	105,05%	8.594.580,89	7.812.624,87	90,90%
6 S.Exp	564.086,00	7.750.147,04	1373,93%	553.566,00	3.205.056,94	534.559,16	578,98%	482,42%	148.324,68	222.854,60	150,25%
6 Exp	5.796.421,00	127.924,63	2,21%	6.891.878,00	987.841,84		14,33%		6.900.000,00	16.139.956,16	233,91%
6 F.F	0,00	7.563.091,28									
7	240.000,00	232.350,00	96,81%	240.000,00	99.150,00		41,31%	41,31%	270.000,00	52.500,00	19,44%
	86.558.372,00	92.064.415,49		85.417.148,00	86.836.517,01	11.497.833,37					

Pto. Def	Esti Gasto	%	
1	26.595.408,95	23.363.667,62	87,85%
2	39.809.147,42	38.693.527,19	97,20%
4	8.169.470,16	8.045.132,06	98,48%
5	982.054,10		
6 S. EXP	858.026,73	7.213.724,51	840,73%
7	76.414.107,36	77.316.051,38	0,00%
ajuste	901.944,02		

EXPR 19.409.542,38

IMC

CAP	2010			2011			2012			CI	%
	CI	ORN	%	CI	ORN	%	CI	ORN	Plan Pago a P		
2	1.481.594,46	1.347.334,21	90,94%	1.782.600,00	1.873.498,28	105,10%	1.522.999,00	1.376.193,68	25.597,12	90,36%	88,68%
4	543.900,00	536.234,52	98,59%	536.400,00	521.301,57	97,19%	102.390,00	99.733,00	834,04	97,41%	96,59%
6	6.000,00	131.067,22	2184,45%	6.000,00	37.569,57	626,16%	6.000,00	7.856,84		130,95%	130,95%
	2.031.494,46	2.014.635,95		2.325.000,00	2.432.369,42		1.631.389,00	1.483.783,52	26.431,16		

PTO DEF	Esti Gasto	%	
2	865.408,86	840.160,89	97,08%
4	146.150,00	145.266,20	99,40%
6	6.293,84	31.414,45	499,13%
7	1.017.852,70	1.016.841,54	0,00%

media ponderada
0,986050876

2011-2012

CODIGO	FINANCIADOR	SALDO €
1	Préstamo BBVA 761,6 (Decreto Alcaldía 31/07/2000)	339,14
2	Préstamo CAM 1.241 (Comisión Gobierno 22/12/2000)	905,97
3	Préstamo BCL 996,5 (Comisión Gobierno 14/11/2000)	586,39
4	Préstamo CAM 2.139 (Pleno 28/11/1998)	989,04
5	Préstamo BCL 512 (Pleno 11/04/1997)	9.907,24
6	Préstamo CAIXA 1.073 (Pleno 28/08/1997)	5.868,62
7	Aportación INE	780,00
8	Préstamo BCL 1.020 (Pleno 01/06/1998)	60,45
9	Préstamo BBVA 5.992,2 (Decreto Alcaldía 11/12/2003)	108.243,56
10	Ejecución aval / fianza	303.451,99
11	Enajenación parcela seg. Social	60,44
12	Convenio CAJAMURCIA	2.387,08
13	Enajenación parcelas Los Balcones	2.435,33
14	Préstamo BBVA 6.300 (Decreto Alcaldía 06/09/2004)	17.796,28
15	Aportación AGAMED fondo renovación	2.045.307,57
16	Ingresos de particulares / empresas	492.678,58
17	Préstamo BBVA 2.472,1 (D.A. 19/10/2005)	51.869,31
18	Préstamo CAM 5.387,7 (D.A. 10/06/2005)	706.886,35
19	Subvención Diputación	71,72
20	Préstamo CAM 6.400,0 (D.A. 30/05/2007)	563.813,06
21	Préstamo BBVA 6.000 (Junta Gob. Local 14/02/2008)	799.380,89
22	Préstamo CAJA MADRID 6.000 (Junta Gob. Loc. 23/01/2009)	783.346,55
23	Ministerio Admon. Públicas (FEES)	6.947,99
24	Consellería de Industria	13.777,70
25	Consell. Economía Hacienda	29.220,14
	TOTAL.....	5.947.111,39

INSTITUTO DE CULTURA - 2012

Estado de Situación del Presupuesto de Gastos a 06/08/2014. Resumen por Capítulos

Capítulo	Inicial	Modificac. Inc. Reman.	Actual RC Pend.+ND	A		D		O		P		RP		Saldo		%	
				A Pendiente	A Pendiente	D Pendiente	D Pendiente	O Pendiente	O Pendiente	P Pendiente	P Pendiente	Reintegros	Reintegros	Remanente	Remanente	%D s/Cred.	% O s/Cred.
6 INVERSIONES REALES.	6.000,00	1.861,84 48.000,00	55.861,84 48.000,00	7.856,84 0,00	7.856,84 0,00	7.856,84 0,00	7.856,84 1.027,80	6.829,04 0,00	6.829,04 0,00	6.829,04 0,00	6.829,04 0,00	6.829,04 0,00	5,00 48.005,00	0,01 14,06	14,06 86,92		
Total General EURO:	6.000,00	1.861,84 48.000,00	55.861,84 48.000,00	7.856,84 0,00	7.856,84 0,00	7.856,84 1.027,80	6.829,04 0,00	6.829,04 0,00	6.829,04 0,00	6.829,04 0,00	6.829,04 0,00	6.829,04 0,00	5,00 48.005,00	0,01 14,06	14,06 86,92		

AYUNTAMIENTO DE TORREVIEJA - 2013

Estado de Situación del Presupuesto de Gastos a 06/08/2014. Resumen por Capítulos

Capítulo	Inicial	Modificac.		Actual		A		O		P		RP		Saldo		% D s/Cred.		% O s/Cred.		
		Inc.Reman.		RC	Pend.+ ND	A Pendiente		O Pendiente		P Pendiente		Reintegros	Remanente	%		% RP s/O				
6 INVERSIONES REALES.	7.048.324,68	9.256.807,46	20.309.431,39	16.835.620,96	16.362.810,76	15.489.280,30	13.464.430,62	2.791.770,93	16.335.620,96	15.489.280,30	13.464.430,62	2.791.770,93	13,75	80,57	2.791.770,93	13,75	80,57	2.791.770,93	82,29	82,29
Total General EURO:	7.048.324,68	9.256.807,46	20.309.431,39	16.835.620,96	16.362.810,76	15.489.280,30	13.464.430,62	2.791.770,93	16.335.620,96	15.489.280,30	13.464.430,62	2.791.770,93	13,75	80,57	2.791.770,93	13,75	80,57	2.791.770,93	82,29	82,29

AYUNTAMIENTO DE TORREVIEJA - 2013

Estado de Situación del Presupuesto de Gastos 06/08/2014

R.C. Económ. C. Org. C.Prog. Espec.	Inicial	Modificac. Inc.Reman.	Actual RC Pend.+ N D	A Pendiente	D Pendiente	O Pendiente	P Pendiente	RP Reintegros	Saldo Remanente	% D s/Cred.	% O s/Cred.
PARTIDA											
N 6000000. .151.	6.900.000,00	9.239.956,28	16.139.956,28	16.139.956,16	16.139.956,16	16.139.956,16	15.297.620,69	13.272.771,01	0,00	0,00	100,00
Inversiones en terrenos		0,00	0,12	0,00	0,00	842.335,47	2.024.849,68	0,00	0,12	100,00	82,24
N 6000030. .155.	0,00	0,00	29.220,14	0,00	0,00	0,00	0,00	0,00	29.220,14	100,00	0,00
P.E.A.I.P. Apertura Vial Rosa Mazón - Exprop (REM)		29.220,14	0,00	0,00	0,00	0,00	0,00	0,00	29.220,14	100,00	0,00
Total Económico 600 :	6.900.000,00	9.239.956,28	16.169.176,42	16.139.956,16	16.139.956,16	16.139.956,16	15.297.620,69	13.272.771,01	29.220,14	0,18	99,82
N 6010128. .161.	0,00	-264.319,22	15.416,82	15.416,62	15.416,62	15.416,62	0,00	15.416,62	0,20	0,00	100,00
Inv. nueva en infraest. y b.d.u.g. (REM)		279.736,04	0,00	0,00	0,00	0,00	0,00	0,00	0,20	100,00	100,00
N 6010223. .171.	0,00	0,00	108.243,56	108.243,56	108.243,56	108.243,56	0,00	0,00	0,00	0,00	0,00
Mirador Alto de la Casilla (REM)		108.243,56	0,00	0,00	0,00	0,00	0,00	0,00	0,00	0,00	0,00
N 6010225. .171.	0,00	-251.322,04	348.677,96	348.677,96	348.677,96	348.677,96	0,00	0,00	108.243,56	100,00	0,00
Mirador Alto de la Casilla (REM)		600.000,00	0,00	0,00	0,00	0,00	0,00	0,00	0,00	0,00	0,00
N 6010227. .171.	0,00	0,00	97.090,24	0,00	0,00	0,00	0,00	0,00	348.677,96	100,00	0,00
Ejec. subsidiaria zona verde Los Balcones (REM)		97.090,24	97.090,24	0,00	0,00	0,00	0,00	0,00	0,00	0,00	0,00
Total Económico 601 :	0,00	-515.641,26	569.428,58	472.338,14	472.338,14	472.338,14	15.416,62	15.416,62	0,20	0,00	2,71
N 6090000. .171.	80.000,00	0,00	80.000,00	0,00	0,00	0,00	0,00	0,00	554.011,96	82,95	100,00
Inversión nueva infraest. y bienes dest. uso gral.		0,00	0,00	0,00	0,00	0,00	0,00	0,00	80.000,00	100,00	0,00
N 6090032. .151.	0,00	0,00	31.932,97	0,00	0,00	0,00	0,00	0,00	80.000,00	0,00	0,00
Servicios urb. C/ Sauc Avales Prom. Tujumar (REM)		31.932,97	0,00	0,00	0,00	0,00	0,00	0,00	31.932,97	100,00	0,00
N 6090130. .151.	0,00	193,11	39.941,71	7.873,11	7.873,11	7.873,11	0,00	0,00	31.932,97	0,00	0,00
Aceras, baldosas C/ Concordia- AVAL LOGANN (REM)		39.748,60	32.068,60	0,00	0,00	0,00	0,00	0,00	31.932,97	0,00	0,00
N 6090130. .161.	0,00	0,00	6.947,99	0,00	0,00	0,00	0,00	0,00	32.068,60	19,71	100,00
Renov. red alcant. C/ Lisz, Weber, Casals, (REM)		6.947,99	0,00	0,00	0,00	0,00	0,00	0,00	6.947,99	100,00	0,00
N 6090131. .151.	0,00	91,07	9.769,65	0,00	0,00	0,00	0,00	0,00	6.947,99	0,00	0,00
Aper.zanja C/Huerto 33-35 AVAL SAMPER E HIJO (RE		9.678,58	5.678,58	4.091,07	4.091,07	4.091,07	4.091,07	4.091,07	0,00	0,00	41,88
N 6090132. .151.	0,00	0,00	76.096,62	0,00	0,00	0,00	0,00	0,00	5.678,58	41,88	100,00
Apertura zanja C/ M.Parodi Aval H.Cullitañez (REM)		76.096,62	44.496,62	0,00	0,00	0,00	0,00	0,00	31.600,00	41,53	0,00
N 6090230. .151.	0,00	0,00	4.795,98	0,00	0,00	0,00	0,00	0,00	76.096,62	0,00	0,00
Bordillos,Paviment. Cl.Concordia-AVAL LOGANN (RE		4.795,98	0,00	0,00	0,00	0,00	0,00	0,00	4.795,98	100,00	0,00
Total Económico 609 :	80.000,00	284,18	249.484,92	11.964,18	11.964,18	11.964,18	11.964,18	11.964,18	155.276,94	62,24	4,80
		169.200,74	82.243,80	0,00	0,00	0,00	0,00	0,00	237.520,74	4,80	100,00

2012 al 2013

CODIGO	FINANCIADOR	SALDO €
1	Préstamo BBVA 761,6 (Decreto Alcaldía 31/07/2000)	339,14
2	Préstamo CAM 1.241 (Comisión Gobierno 22/12/2000)	905,97
3	Préstamo BCL 996,5 (Comisión Gobierno 14/11/2000)	586,39
4	Préstamo CAM 2.139 (Pleno 28/11/1998)	989,04
5	Préstamo BCL 512 (Pleno 11/04/1997)	9.907,23
6	Préstamo BCL 1.020 (Pleno 01/06/1998)	60,45
7	Préstamo BBVA 5.992,2 (Decreto Alcaldía 11/12/2003)	108.243,56
8	Ejecución aval / fianza	267.421,78
9	Enajenación parcela seg. Social	60,45
10	Convenio CAJAMURCIA	2.387,08
11	Préstamo BBVA 6.300 (Decreto Alcaldía 06/09/2004)	17.796,28
12	Aportación AGAMED fondo renovación	1.253.364,83
13	Ingresos de particulares / empresas	246.334,04
14	Préstamo BBVA 2.472,1 (D.A. 19/10/2005)	14.762,59
15	Préstamo CAM 5.387,7 (D.A. 10/06/2005)	630.632,39
16	Préstamo CAM 6.400,0 (D.A. 30/05/2007)	425.109,64
17	Préstamo BBVA 6.000 (Junta Gob. Local 14/02/2008)	360.426,11
18	Préstamo CAJA MADRID 6.000 (Junta Gob. Loc. 23/01/2009)	714.333,76
19	Ministerio Admon. Públicas (FEES)	6.947,99
20	Conselleria de Industria	13.777,70
21	Consell. Economía Hacienda	29.220,14
	TOTAL.....	4.103.606,56

INSTITUTO DE CULTURA - 2013

Estado de Situación del Presupuesto de Gastos a 06/08/2014. Resumen por Capítulos

Capítulo	Inicial	Modificac. Inc.Reman.	Actual RC Pend.+ ND	A		D		O		P		RP		Saldo		% D s/Cred.		% O s/Cred.	
				A Pendiente	D Pendiente	O Pendiente	P Pendiente	Reintegros	Remanente	% D s/Cred.	% O s/Cred.								
6 INVERSIONES REALES.	6.366,00	0,00 48.000,00	54.366,00 0,02	46.243,82 0,00	46.243,82 0,00	46.243,82 2.949,98	43.293,84 0,00	43.293,84 0,00	43.293,84 0,00	43.293,84 0,00	8.122,16 8.122,18	14,94 85,06	14,94 85,06	85,06 93,62					
Total General EURO:	6.366,00	0,00 48.000,00	54.366,00 0,02	46.243,82 0,00	46.243,82 0,00	46.243,82 2.949,98	43.293,84 0,00	43.293,84 0,00	43.293,84 0,00	43.293,84 0,00	8.122,16 8.122,18	14,94 85,06	14,94 85,06	85,06 93,62					

ESTABILIDAD PRESUPUESTARIA

ANTEPROYECTO PRESUPUESTO
DOCUMENTOS CONTABLES
INEJECUCION CAP 7 GASTOS

AYUNTAMIENTO TORREVIEJA

AÑO 2014

Torre vieja, 6 agosto 2014

AYUNTAMIENTO DE TORREVIEJA - 2011

Estado de Situación del Presupuesto de Gastos a 06/08/2014. Resumen por Capítulos

Capítulo	Inicial	Modificac. Inc. Reman.	Actual RC Pend.+ ND	A		D		O		P P Pendiente	RP Reintegros	Saldo Remanente	% O s/ Cred.	
				A Pendiente	D Pendiente	O Pendiente	P Pendiente	% D s/ Cred.	% RP s/O					
7 TRANSFERENCIAS DE CAPITAL.	240.000,00	0,00 0,00	240.000,00 0,00	232.350,00 0,00	232.350,00 0,00	232.350,00 0,00	232.350,00 0,00	232.350,00 135.450,00	96.900,00 0,00	96.900,00 0,00	96.900,00 0,00	7.650,00 7.650,00	3,19 96,81	96,81 41,70
Total General EURO:	240.000,00	0,00 0,00	240.000,00 0,00	232.350,00 0,00	232.350,00 0,00	232.350,00 135.450,00	232.350,00 135.450,00	96.900,00 0,00	96.900,00 0,00	96.900,00 0,00	96.900,00 0,00	7.650,00 7.650,00	3,19 96,81	96,81 41,70

AYUNTAMIENTO DE TORREVIEJA - 2012

Estado de Situación del Presupuesto de Gastos a 06/08/2014. Resumen por Capítulos

Capítulo	Inicial	Modificac. Inc. Reman.	Actual RC Pend.+ ND	A A Pendiente	D D Pendiente	O O Pendiente	P P Pendiente	RP Reintegros	Saldo Remanente	% D s/ Cred.		% O s/ Cred.		
										% D s/ Cred.	% RP s/O	% O s/ Cred.	% RP s/O	
7 TRANSFERENCIAS DE CAPITAL.	240.000,00	0,00	240.000,00	99.150,00	99.150,00	99.150,00	81.150,00	81.150,00	77.850,00	77.850,00	32,44	41,31	41,31	41,31
Total General EURO:	240.000,00	0,00	240.000,00	99.150,00	99.150,00	99.150,00	81.150,00	81.150,00	77.850,00	140.850,00	32,44	41,31	41,31	81,85

AYUNTAMIENTO DE TORREVIEJA - 2013

Estado de Situación del Presupuesto de Gastos a 06/08/2014. Resumen por Capítulos

Capítulo	Inicial	Modificac. Inc.Reman.	Actual RC Pend.+ ND	A		D		O		P		RP		Saldo		% s/Cred.	
				A Pendiente	D Pendiente	O Pendiente	P Pendiente	Reintegros	Remanente	% D s/Cred.	% O s/Cred.						
7 TRANSFERENCIAS DE CAPITAL.	270.000,00	-150.994,18 0,00	119.005,82 36.000,00	52.500,00 0,00	52.500,00 0,00	52.500,00 0,00	52.500,00 0,00	52.500,00 0,00	52.500,00 0,00	52.500,00 0,00	30.505,82 66.505,82	52.500,00 0,00	52.500,00 0,00	30.505,82 66.505,82	25,63 44,12	44,12 100,00	
Total General EURO:	270.000,00	-150.994,18 0,00	119.005,82 36.000,00	52.500,00 0,00	52.500,00 0,00	52.500,00 0,00	52.500,00 0,00	52.500,00 0,00	52.500,00 0,00	52.500,00 0,00	30.505,82 66.505,82	52.500,00 0,00	52.500,00 0,00	30.505,82 66.505,82	25,63 44,12	44,12 100,00	

ESTABILIDAD PRESUPUESTARIA

ANTEPROYECTO PRESUPUESTO
DOCUMENTOS CONTABLES
AJUSTE GASTOS PENDIENTES APLICAR PTO.

AYUNTAMIENTO TORREVIEJA

AÑO 2014

Torre vieja, 7 agosto 2014

AYUNTAMIENTO	
	413 A 31/12/12
Total	31.745.920,00
	413 A 31/12/13
	29.522.385,83
	413 A 31/12/14
saldo exp	0,00
413 ordinario	2.389.612,37
PC	0
MAS PC	0
horas pte	0
Intereses EXP	1.756.196,72
IVA	
MAS EXPR	
	4.145.809,09

PATRONATO	
	413 A 31/12/11
TOTAL	12.086,74
	413 A 31/12/12
TOTAL	0,00
	413 A 31/12/13
TOTAL	0,00
	414 A 31/12/14
TOTAL	0,00

IMC	
	413 A 31/12/11
TOTAL	27.092,96
	413 A 31/12/12
TOTAL	14.040,00
	413 A 31/12/13
TOTAL	590,00
	414 A 31/12/14
TOTAL	590,00

OBLIGACIONES PENDIENTES APLICAR A PRESUPUESTO EJERCICIO 2013

CONCEPTO	ORD	Partida	año	Importe
201300064309 / Aportaciones al consorcio de residuos sólidos zona XVII.memorandum	N	121 22500	2012	30.014,16
201300064217 / boe 5101307939341 expte 111/2012 contratación y arrendamiento de vehículos para la policía local	N	130 22603	ERR	342,30
201300064223 / Inserción anuncio de formalización del contrato de suministro de la uniformidad de la Policía Local. exp. 54/2012.	N	130 22603	ERR	329,62
201300064340 / IVA Auditorio- conservatorio	N	150 22500	2013	1.095.667,59
201300064333 / Expropiación Proyecto Las Cañadas	N	151 60000	2013	9.867.125,25
201300064334 / Expropiación A. Rebollo	N	151 60000	2013	257.140,64
201300064335 / Expropiación D. Abellán	N	151 60000	2013	1.537.592,25
201300064336 / Expropiación D. Barcelona	N	151 60000	2013	470.603,98
201300064338 / Expropiación Construcciones y Proyectos Torreveja	N	151 60000	2013	9.284.851,16
201300064197 / (r.e.c.) trabajos complementarios y ampl. redes agua potable de Avd. R.Mazón hasta final Park. Aquopolis	N	161 63301	2012	154.773,24
201300064311 / consorcio residuos sólidos zona XVII primera aportación ejercicio 2010 con fecha 1.4.10 no la firma eduardo gil	N	162 22700	2012	30.206,68
201300064337 / Segundo aportación ejercicio 2011, al consorcio residuos sólidos Zona XVII.	N	162 22700	2012	29.327,13
201300064262 / marzo/12 parte servicio RSU + modificado. importe minorado según acuerdo JGL 28/09/12 (importe minorado en 67.687,18 €)	N	162 22700	2013	384.024,67
201300064263 / abril/12 parte servicio RSU + modificado- factura minorada según acuerdo JGL 14/09/12 en 41.709,79 €	N	162 22700	2013	384.024,67
201300064264 / mayo/11 parte prestación servicio limpieza viaria. Sustituye a 4077/335 (minorada en 118.550,74 €)	N	163 22700	2013	511.806,16
201300064274 / noviembre 13 alumbrado público y dependencias municipalesREPARO	N	165 22100	2013	254.128,60
201300064218 / boe 5101308207826 anuncio declarado desierto contrato suministro eléctrico de titularidad municipal PRIMERA OPERACION IM	N	165 22603	ERR	63,39
201300064265 / mayo/11 parte prestación servicio limpieza de la costa. sustituye a 4077/336 (minorada en 28.083,67 €)	N	166 22700	2013	108.553,24
201300064199 / (R.E.C.) Mar/13. Sistema de riego por goteo y aspersión en plazas y parques del término municipal.	N	171 22799	2013	15.461,21
201300064200 / (R.E.C.) Mar/13. Mantenimiento de las fuentes ornamentales públicas del término municipal.	N	171 22799	2013	28.685,34
201300064201 / (R.E.C.) Mar/13. Trabajos realizados en distintas zonas verdes - Los Leandros, parque aromático y Sector 17-	N	171 22799	2013	6.148,01
201300064202 / (R.E.C.) Mar/13. Trabajos realizados en distintas zonas verdes - Rocio del Mar, Sector 13- A1 y Sector 25-	N	171 22799	2013	2.740,65
201300064203 / R.E.C. abril/13 diversos trabajos concejalía parques y jardines. Los lenadros, parque aromático,sector 17.	N	171 22799	2013	6.148,01
201300064204 / R.E.C. abril/13 diversos trabajos concejalía parques y jardines.Rocio del mar, sector 13A1, Sector 25,la ceñuelica..	N	171 22799	2013	2.740,65
201300064205 / R.E.C. abril/13 mantenimiento sistema de riego por goteo y aspersión en plazas y parques	N	171 22799	2013	15.461,21
201300064206 / R.E.C. abril/13 mantenimiento de las fuentes ornamentales públicas del término municipal de torreveja	N	171 22799	2013	28.685,34
201300064209 / del 1 al 15-05-2013 mant. fuentes ornamentales públicas	N	171 22799	2013	14.338,50
201300064210 / del 1 al 15-05-2013 mant. sistema riego por goteo y aspersión plazas y parques	N	171 22799	2013	7.719,80
201300064425 / tem VII pantalonos multibolsillos, chalecos multibolsillos	N	241 22609	ERR	2.722,50
201300064257 / cert 6 agosto 2013- servicio transporte urbano (exp 107/12)	N	441 47200	2013	119.514,21
201300064260 / cert. 7 sep/13 servicio transporte urbano	N	441 47200	2013	187.201,44
201300064266 / octubre/13 servicio transporte urbano	N	441 47200	2013	223.450,41
201300064306 / reparo- noviembre/13 servicio transporte urbano	N	441 47200	2013	246.746,84
201300064430 / reparo- diciembre/2013 servicio transporte urbano	N	441 47200	2013	265.761,41
201300064411 / GRATIFICACIONES AL PERSONAL PENDIENTES DE APLICAR AL PRESUPUESTO 2013	N	920 15100	2013	542.481,42
201300064198 / Anuncio contratación del suministro eléctrico de titularidad municipal	N	920 22603	ERR	659,24
201300064254 / julio/13 servicio limpieza edificios municipales. exp (15/06)	N	920 22700	2013	197.103,68
201300064255 / agosto/2013 servicio limpieza edificios municipales	N	920 22700	2013	197.103,68
201300064258 / Del 01 al 19 de sep/13. Servicio de limpieza de edificios municipales.	N	920 22700	2013	124.832,32

OBLIGACIONES PENDIENTES APLICAR A PRESUPUESTO EJERCICIO 2013

CONCEPTO	ORD	Partida	año	Importe
201300064259 / Del 20 al 30 de sep/13. Servicio de limpieza de edificios municipales.	N	920 22700	2013	72.271,35
201300064261 / octubre/13 servicio limpieza edificios municipales	N	920 22700	2013	197.103,68
201300064287 / reparo noviembre/13 servicio limpieza edificios municipales	N	920 22700	2013	197.103,68
201300064310 / segunda aportación ejercicio 2009	N	943 46700	2012	30.014,15
	Total N			27.132.773,46
201300064410 / INTERESES EXPROPIACIONES PENDIENTES DE APLICAR AL PRESUPUESTO 2013	S	011 35200	2013	2.031.006,93
201300064231 / material de bricolaje y ferreteria para policia	S	130 21200	2013	164,08
201300064424 / Rotulación cristales arenados en caseta GRO plaza Capdeponit.	S	130 21200	2013	523,00
201300064275 / REP Adquisición uniformidad policial	S	130 22104	2013	2.351,03
201300064276 / REP Adquisición uniformidad policial	S	130 22104	2013	2.256,03
201300064277 / REP Adquisición uniformidad policial	S	130 22104	2013	1.576,03
201300064278 / REP Adquisición uniformidad policial	S	130 22104	2013	1.291,07
201300064279 / REP Adquisición uniformidad policial	S	130 22104	2013	1.680,87
201300064280 / REP Adquisición uniformidad policial	S	130 22104	2013	850,03
201300064281 / REP Adquisición uniformidad policial	S	130 22104	2013	4.948,90
201300064282 / REP Adquisición uniformidad policial	S	130 22104	2013	379,32
201300064283 / REP Adquisición uniformidad policial	S	130 22104	2013	307,95
201300064284 / REP Adquisición uniformidad policial	S	130 22104	2013	272,01
201300064285 / REP Adquisición uniformidad policial	S	130 22104	2013	992,20
201300064286 / REP Adquisición uniformidad policial	S	130 22104	2013	339,28
201300064288 / REP Adquisición uniformidad policial. albarán A. 69/13	S	130 22104	2013	1.452,00
201300064289 / REP Adquisición uniformidad policial. albarán A. 70/13	S	130 22104	2013	731,42
201300064290 / REP Adquisición uniformidad policial. albarán A. 71/13	S	130 22104	2013	2.831,82
201300064291 / REP Adquisición uniformidad policial. albarán A. 72/13	S	130 22104	2013	1.996,50
201300064292 / REP Adquisición uniformidad policial. albarán A. 73/13	S	130 22104	2013	871,20
201300064293 / REP Adquisición uniformidad policial. albarán A. 74/13	S	130 22104	2013	3.025,00
201300064294 / REP Adquisición uniformidad policial. albarán A. 75/13	S	130 22104	2013	2.663,45
201300064295 / REP Adquisición uniformidad policial. albarán A. 76/13	S	130 22104	2013	865,03
201300064296 / REP Adquisición uniformidad policial. albarán A. 77/13	S	130 22104	2013	1.452,00
201300064297 / REP Adquisición uniformidad policial. albarán A. 78/13	S	130 22104	2013	1.950,52
201300064298 / REP Adquisición uniformidad policial. albarán A. 79/13	S	130 22104	2013	2.613,36
201300064299 / REP Adquisición uniformidad policial. albarán A. 80/13	S	130 22104	2013	2.952,94
201300064302 / REP - uniformidad policia local, albarán 15/13 del 03/12/2013	S	130 22104	2013	4.027,24
201300064421 / Interpretación en policia local el 17.12.2013, atestado 228-A/13 durante 3 horas.	S	130 22104	2013	108,90
201300064272 / REP nov/13 servicios colocacin, retirada y montaje señales verticales de tráfico. Expt. 6/11	S	133 22799	2013	4.375,30
201300064301 / Facturación copias de la máquina color aficio de Urbanismo, recepción, periodo del 31.10.13 al 30.11.13. Ref L3773900781	S	150 22000	2013	72,44
201300064273 / invitación urbanismo a comida de agua y de fondos europeos	S	150 22601	2013	150,00
201300064300 / Publicación edicto aprobación proyecto estudio detalle e integración paisajística de parcela R6 PP Sec.27 La Coronelita.	S	150 22602	2013	439,23
201300064419 / publicación de edicto PRI c/ clemente gosálvez y otras diario abc	S	150 22602	2013	658,24

OBLIGACIONES PENDIENTES APLICAR A PRESUPUESTO EJERCICIO 2013

CONCEPTO	ORD	Partida	año	Importe
201300064331 / monolito lenticso con placa de granito inscripción preparación y colocación placas amojonamiento	S	150 22699	2013	2.504,94
201300064194 / (R.E.C.) Honorarios por redacc. informe pericial urbanístico y rev. de aprovechamientos y expedientes de licencia	S	151 22604	2012	3.410,20
201300064427 / c.m. contrat.ejec de aval depositado por promociones tujamar, para obras en c/ sauce, 8 de la mata. Expt. 52/12	S	151 60900	2013	18.009,02
201300064233 / Adquisición de guantes, gafas, protectores de oídos y cascos para vías públicas.	S	155 22699	2013	679,05
201300064307 / Cuota de servicio, conservación de contador, alcantarillado y canon de la entidad de saneamiento del ejercicio 2013.	S	161 20900	2013	90.650,51
201300064207 / material de ferreteria y bricolaje para cementerio municipal SE QUEDÓ EN UN CAJÓN CUARTA PLANTA	S	164 21200	2013	186,16
201300064211 / (reparo) montaje y desmontaje de la iluminación decorativa navideña 2008. Cortes valenciana, Pz. Constitución y tres más	S	165 20300	2013	9.623,08
201300064237 / Reparación alumbrado C/ María Parodi, Antonio Machado y Adyacentes.	S	165 21300	2013	31,46
201300064238 / Reparación alumbrado en Calle Bazán, 15.11.2013.	S	165 21300	2013	31,46
201300064195 / reposición de punto de luz en ub. torrelanca, c/ argonautas, 4 Presupuesto 114/12	S	165 22799	2012	448,70
201300064196 / reposición de arqueta en avda. delфина viudes. Presupuesto 115/12	S	165 22799	2012	57,33
201300064212 / desmontar puntos de luz en avda del torrejon e instalar en urb torreta II, junto a mercadona.	S	165 22799	2013	4.298,44
201300064213 / instalación farolas en plaza de las azucenas y plaza c/ los pensamientos	S	165 22799	2013	1.830,77
201300064214 / instalación farola plaza gaspar perello La Mata	S	165 22799	2013	1.546,03
201300064215 / desmontar línea de obras en c/ pleamar esquina c/ matejada. Presupuesto 28/09/11	S	165 22799	2013	672,76
201300064216 / instalación farolas en plaza de las dalias	S	165 22799	2013	2.292,31
201300064236 / Reparación alumbrado C/ luscinda.	S	165 22799	2013	62,92
201300064239 / Reparación alumbrado en Plaza Oriente, Calle Pedro Lorca esq. Zona.	S	165 22799	2013	62,92
201300064240 / Reparación alumbrado en C/ Bach y adyacentes.	S	165 22799	2013	31,46
201300064241 / Reparación alumbrado en Avda. Nenufars.	S	165 22799	2013	31,46
201300064242 / Reparación alumbrado en C/ Caballero de Rodas.	S	165 22799	2013	31,46
201300064243 / Reparación alumbrado en Urb. Paraje Natural.	S	165 22799	2013	31,46
201300064244 / Reparación alumbrado en Avda. Delfina Viudes.	S	165 22799	2013	31,46
201300064245 / Reparación alumbrado en C/ Bazán, Diego Ramirez y Adyacentes.	S	165 22799	2013	31,46
201300064246 / Retirar columna Avda. Monge y Bielsa por accidente.	S	165 22799	2013	356,35
201300064247 / Reparación luminaria Calle Azorin.	S	165 22799	2013	206,79
201300064248 / Reparación alumbrado en Avda. Adradas y adyacentes.	S	165 22799	2013	31,46
201300064249 / Reparación alumbrado en C/ Henri Matisse.	S	165 22799	2013	31,46
201300064250 / Reparación alumbrado en Avda. Granados.	S	165 22799	2013	31,46
201300064256 / REPARO obras modificación y mejora de alumbrado público en plaza de la habana	S	165 62301	2013	23.979,02
201300064428 / Dic/13. Serv. seguimiento sistemas gestión ambiental y de calidad s/normas ISO en playas. (Exp. 280/08)	S	166 22799	2013	1.302,96
201300064418 / adquisición de elementos para reposición en distintos parques infantiles	S	171 21200	2013	2.823,54
201300064226 / Montaje, instalación y mantenimiento de 2 grupos electrogenos 2 días para villancicos en Plaza Constitución.	S	235 20300	2013	2.178,00
201300064416 / realización parque infantil 6.12.13	S	236 20300	2013	635,25
201300064234 / Arreglo para 114 paelas con motivo del concurso de las fiestas patronales.	S	236 22699	2013	2.990,00
201300064417 / actividad de ocio inclusivo octubre noviembre y diciembre salidas programadas 2 al mes	S	236 22799	2013	424,93
201300064235 / Mantenimiento instalación sistema de seguridad en el C.M.O., durante 2013 (servicio acuda, cuota kit básico y extras).	S	237 21300	2013	677,36
201300064219 / Reparo.Servicios profesionales mes noviembre de 2013, monitora del taller cerámica en Casa 3ª edad de calle San Pascual.	S	237 22799	2013	1.766,55
201300064220 / Reparo.Taller de Chachachá, impartido en el C.M.O., los martes, jueves y viernes, del 1 de octubre al 29 noviembre 2013.	S	237 22799	2013	3.267,00

OBLIGACIONES PENDIENTES APLICAR A PRESUPUESTO EJERCICIO 2013

CONCEPTO	ORD	Partida	año	Importe
201300064221 / Repar. Trabajos en el centro municipal de ocio como disc-jockey durante noviembre de 2013, de martes a domingo.	S	237 22799	2013	2.420,00
201300064230 / curso hatha yoga diciembre lunes miercoles y viernes de 8:30a 14:30 cvcv y de 16:00 a 21:00 centro 3ª edad san pascual.	S	237 22799	2013	1.815,00
201300064415 / Trabajos en el C.M.O. como disc-jockey durante el mes de diciembre de 2013, de martes a domingo de 18 a 22 horas.	S	237 22799	2013	2.420,00
201300064229 / gasolina s/p 95 adl	S	241 22103	2013	13,21
201300064303 / 700 bridas 70cm para la Concejalía de festejos.	S	338 22699	2013	965,58
201300064193 / exp 41/11 c menor honorarios redacción proyectos y direcciones de obra para Feria de Mayo de Torrevejeja 2011	S	338 22706	2012	6.795,62
201300064304 / 1000 bridas Cabalgata de reyes 2013, Servicio grúa especial montaje y desmontaje Belén Municipal y punto de luz.	S	338 22799	2013	1.103,56
201300064252 / REP. mayo-oct/2012 50% sobre imp. anual mantenim transformador energ. electrica zona deportes de raqueta y campo rugby	S	342 21300	2013	484,12
201300064269 / material de oficina para comercio	S	431 22000	2013	175,67
201300064270 / material de oficina comercio.	S	431 22000	2013	16,80
201300064422 / Referencia contrato 507578995, eventual en C/ Concepción 1-1, (Mercadillo Navidad), periodo del 19.12.2013 - 23.12.2013.	S	431 22699	2013	45,38
201300064423 / Referencia contrato 507578958, eventual en C/ Canonigo Torres, 15 (Mercadillo Navidad), periodo 19.12.2013 - 23.12.2013.	S	431 22699	2013	68,89
201300064267 / material de oficina para transportes	S	441 22000	2013	156,90
201300064330 / tercera planta área de gobierno grupo psoe ampliación de garantía JKC10453	S	912 21300	2013	119,69
201300064224 / medicamentos suministrados al personal del ayuntamiento	S	920 16008	2013	1.305,67
201300064228 / diciembre 13 medicamentos suministrados despachados personal Ayuntamiento.	S	920 16008	2013	1.098,47
201300064232 / medicamentos suministrados al personal ayuntamiento	S	920 16008	2013	975,50
201300064414 / Medicamentos suministrados personal Ayuntamiento, durante noviembre de 2013	S	920 16008	2013	1.549,00
201300064308 / jun/08 arrendamiento local c/Purificación nº 4 La Mata	S	920 20200	2013	2.297,26
201300064312 / julio/08 alquiler local c/ Purificación nº 4 de La Mata (ofic correos) - formalización-liquidación por diferencias	S	920 20200	2012	932,60
201300064332 / REPARO- Dic/13. Arrendamiento de local sito en c/ Patrio Pérez nº 10 con destino a Museo del Mar y Sal.	S	920 20200	2012	932,60
201300064208 / REP. mayo-oct 2012 mantenim transform energia electrica edificio pz. gaspar perelli. 50% sobre importe anual	S	920 21200	2013	2.178,00
201300064227 / ITV vehiculo C1817BCS ciclomotor notificadoros	S	920 21400	2013	2.238,50
201300064305 / material oficina secretaria	S	920 22000	2013	25,61
201300064432 / 840 papel copiadora extra plus 80gr para el Ayuntamiento.	S	920 22000	2013	376,55
201300064429 / Inmov. med botella pequeña campacto (2) para riesgos laborales.	S	920 22000	2013	2.571,49
201300064426 / REPARO- Dic/13. Servicios postales y telegráficos.	S	920 22199	2013	75,99
201300064251 / (r.e.c.) honorarios en el recurso contencioso nº 1524/03 ante secc 3ª TSJCV a instancias de Construcciones y Proy. Torre	S	920 22201	2013	12.403,06
201300064253 / atrasos abril/2011 a agosto/2012 por revisión de precios limpieza edificios municipales	S	920 22604	2013	17.279,21
201300064431 / REPARO- Artdo. de local sito en c/ Antonio Machado nº 137 con destino a Archivo Municipal. (Exp. 208/07)	S	920 22700	2013	41.020,58
201300064420 / suscripción anual 7 periódicos diario abc distribución en casas tercera edad hasta el 31.5.14	S	921 20200	2013	9.505,28
201300064222 / "A JUSTIFICAR" con motivo de limpieza de vehículo matrícula 1218FXL	S	922 22602	2013	1.954,75
201300064268 / material de oficina para participación ciudadana	S	923 21400	2013	30,20
201300064271 / material de oficina participación ciudadana	S	924 22000	2013	63,72
201300064412 / REP. - oct/10 serv de mant. aplicac informáticas gest tributaria, R.G, gestor expis urban y perfil contratante	S	924 22000	2013	34,90
201300064413 / REP. - dic/13 serv de mant. aplicac informáticas gest tributaria, R.G, gestor expis urban y perfil contratante	S	928 21600	2013	1.474,56
201300064313 / Póliza 31128332, seguro locales en calle Alta, 17 Edif. Go Go III, cobertura del 28.11.20 11 al 28.02.2012.	S	928 21600	2013	1.474,56
201300064314 / Póliza 30549034, seguro del Ayuntamiento nuevo, cobertura del 26.01.2012 al 26.04.2012.	S	933 22400	2012	264,92
	S	933 22400	2012	1.239,90

OBLIGACIONES PENDIENTES APLICAR A PRESUPUESTO EJERCICIO 2013

CONCEPTO	ORD	Partida	año	Importe
201300064315 / Póliza 31038141, seguro de locales en C/ Vte. Blasco Ibañez, 23, cobertura del 04.01.2012 al 04.04.2012.	S	933 22400	2012	588,62
201300064316 / Póliza 31087328, seguro de las Eras de la Sal, en paseo Vistalegre, cobertura del 05.02.2012 al 05.05.2012.	S	933 22400	2012	2.126,98
201300064317 / Póliza 30779954, seguro de oficinas antes grupos políticos, cobertura del 06.02.2012 al 06.05.2012.	S	933 22400	2012	40,99
201300064318 / Póliza 30779955, seguro de oficinas antes protección civil, cobertura del 06.02.2012 al 06.05.2012.	S	933 22400	2012	40,99
201300064319 / Póliza 31128332, seguro de local en Calle Alta, 17 Edif. GoGo III, cobertura del 28.02.2012 al 28.05.2012.	S	933 22400	2012	227,07
201300064320 / Póliza 30543365 seguro del Ayuntamiento Viejo, cobertura del 01.03.2012 al 01.06.2012.	S	933 22400	2012	707,67
201300064321 / Póliza 31038141, seguro de locales en C/ Blasco Ibañez, 23, cobertura del 04.04.2012 - 04.07.2012.	S	933 22400	2012	588,62
201300064322 / Póliza 31084652, seguro de la biblioteca municipal, en calle Joaquín Chapaprieta, 39, cobertura del 08.04.12 - 08.07.12.	S	933 22400	2012	742,93
201300064323 / Póliza 305490314, seguro del Ayuntamiento Nuevo, cobertura del 26.04.2012 al 26.07.2012.	S	933 22400	2012	1.239,90
201300064324 / Póliza 31087328, seguro de las Eras de la Sal, en Paseo Vistalegre, cobertura del 05.05.2012 al 05.08.2012.	S	933 22400	2012	2.126,98
201300064325 / Póliza 30779954, seguro oficinas antiguas grupos políticos en Plaza Constitución, cobertura del 06.05.12 - 06.08.2012.	S	933 22400	2012	40,99
201300064326 / Póliza 30779955, seguro oficinas antiguas grupos políticos en Plaza Constitución, cobertura del 06.05.12 - 06.08.2012.	S	933 22400	2012	40,99
201300064327 / Póliza 31128332, seguro de local en calle Alta, 17 Edif. GoGo III de La Mata, cobertura del 28.05.2012 - 28.08.2012.	S	933 22400	2012	227,07
201300064328 / Póliza 30543365, seguro del Ayuntamiento Viejo, cobertura del 01.06.2012 - 01.09.2012.	S	933 22400	2012	905,97
201300064329 / Póliza 31182843, seguro del aula de informática en Plaza Miguel Hernández, 2, cobertura del 23.06.2012 - 23.09.20012.	S	933 22400	2012	167,00
201300064433 / Reparación máquina ticketing 5cr trabajos solicitados por Tesorería.	S	934 21300	2013	432,43
	Total S			2.389.612,37
	Total general			29.522.385,83

CASCIARO							
J. EXPRO		22/05/2008		5.205.807,81			
TRIBUNAL		15/05/2012		7.031.231,50			
A CTA INTERE		31/05/2013		258.079,70			
A CTA PRINCIPAL		31/05/2013		1.716.000,97			
Interes legal		Fecha Inicial	Fecha Final	Nº dias	Capital	total interes	pagado cta
2008	5,50%	22/11/2008	31/12/2008	39	5.205.807,81	30.593,03	
01/01/2009	5,50%	01/01/2009	31/03/2009	90	5.205.807,81	70.599,31	
01/04/2009	4,00%	01/04/2009	31/12/2009	275	5.205.807,81	156.887,36	258.079,70
2010	4%	01/01/2010	31/12/2010	365	5.205.807,81	208.232,31	
2011	4%	01/01/2011	31/12/2011	365	5.205.807,81	208.232,31	
2012	4%	01/01/2012	15/05/2012	136	5.205.807,81	77.587,93	
	4%	16/05/2012	31/12/2012	230	7.031.231,50	177.225,56	
2013	4%	01/01/2013	31/05/2013	151	7.031.231,50	116.352,43	
	4%	01/06/2013	27/12/2013	210	5.315.230,53	122.323,11	
					total intereses	1.168.033,37	
a liquidar						909.953,66	

1.619.051,68

C. ARMADAS DEL NORTE							
Hoja Aprecio		26/06/2007					
Entrada J. Ex.		11/02/2008					
J. EXPRO		08/10/2009		2.419.459,34			
Sentencia		12/03/2012		5.191.807,80			
pago a cta		07/05/2013		1.267.082,05			
Invremento 2%		25/04/2013					
Interes legal		Fecha Inicial	Fecha Final	Nº dias	Capital	total interes	pagado cta
2007	5%	26/09/2007	31/12/2007	97	2.419.459,34	32.148,98	
2008	5,50%	01/01/2008	11/02/2008	42	2.419.459,34	15.312,19	
2010	4%	08/04/2010	31/12/2010	268	2.419.459,34	71.059,19	
2011	4%	01/01/2011	31/12/2011	365	2.419.459,34	96.778,37	
2012	4%	01/01/2012	12/03/2012	72	2.419.459,34	19.090,53	
2012	4%	13/03/2012	31/12/2012	294	5.191.807,80	167.275,78	
	4%	12/08/2012	31/12/2012	142	5.191.807,80	80.793,06	
2013	4%	01/01/2013	25/04/2013	115	5.191.807,80	65.431,00	
	6%	26/04/2013	07/05/2013	12	5.191.807,80	10.241,37	
	6%	08/05/2013	27/12/2013	234	3.924.725,75	150.967,53	
a liquidar						709.098,02	

CUENTA: 413

Acreeedores por op. pendientes de aplicar a presup.

Fecha Asiento	Referencia / Descripción Código / Nif / Nombre Tercero	MOVIMIENTOS		SALDOS
		DEBE	HABER	
	Acumulado Anterior		0,00	0,00
01/01	671 APERTURA 2014 1			590,00
	Total Acumulado Hasta la Fecha		0,00	590,00

ESTABILIDAD PRESUPUESTARIA

ANTEPROYECTO PRESUPUESTO
DOCUMENTOS CONTABLES
AJUSTE ACREEDORES DEVOLUCION INGRESOS

AYUNTAMIENTO TORREVIEJA

AÑO 2014

Torreveja, 7 agosto 2014

CUENTA: 408

Acreedores por devolución de ingresos

Fecha Asiento	Referencia / Descripción Código / Nif / Nombre Tercero	MOVIMIENTOS		SALDOS
		DEBE	HABER	
	Acumulado Anterior	0,00	0,00	
01/01	8868 1 APERTURA 2014		102.531,50	
20/01	1548 DIECERPA 14.000214/14.000157 00001268 DEVOLUCIÓN CANTIDAD INGRESADA EN EXCESO PARTE AUTOLIQUIDACIÓN 1216006101 DE PLUS-VALIA 16920/F00314677/CAJA RURAL CENTRAL, SOC. COOPERATIVA DE CRED	1.195,23		
20/01	1549 DIECERPA 14.000215/14.000158 00001269 DEVOLUCIÓN CANTIDAD INGRESADA EN EXCESO I.C.I.O. LIQUIDACIÓN 1211005146 2832/27479495C/MIRALLES INIESTA MIGUEL ANGEL	1.427,47		
20/01	1550 DIECERPA 14.000216/14.000159 00001270 DEVOLUCIÓN INGRESO INDEBIDO PO R ERROR EN EL PORCENTAJE, LIQUIDACIÓN PLUS-VALIA 1316004503 17720/08954503M/SERRANO JIMENEZ HEREDERO ASUNCIÓN	1.340,87		
20/01	1555 DIECERPA 14.000221/14.000160 00001275 DEVOLUCIÓN CANTIDAD INGRESADA MULTA PRIMERA MULTA COERCITIVA EXP. 2011/27, POR ACUERDO 17288/09482529C/BOBIS GONZALEZ DOMINGO	1.000,00		
28/01	2406 DIECERPA 14.000501/14.000344 00001747 PARTE DEVOLUCION INGRESADA EN CUENTA. EL RESTO SE COMPENSA 7360/B03329547/QUESAUTO, S.L.	2.183,62		
28/01	2407 DIECERPA 14.000502/14.000345 00001748 DEVOLUCIÓN RECARGO APREMIO, CANTIDAD INGRESADA EN EXCESO, TASA ENTRADA VEHÍCULOS A TRAV 7360/B03329547/QUESAUTO, S.L.	774,87		
31/01	2825 DIECERPA 14.000610/14.000530 00002055 DEVOLUCION RECARGO RECIBO 1362 000213 MERCADILLO DE LA MATA (JGL 29/11/2013) 18316/74239490K/HURTADO SORIANO NIEVES	23,98		
03/02	2903 DIECERPA 14.000603/14.000534 00002111 DEVOLUCION AVAL EJECUTADO GARA NT. SERV. OBRAS MANZANA 1 PARCELA B P.P. EL LIMONAR (JGL 03/ 1332/B81129389/PIRAMIDE BEACH S.L.	7.212,15		
03/02	2904 DIECERPA 14.000604/14.000535 00002112 DEVOLUCION AVAL EJECUTADO CONT RUCC. 22 VIVIENDAS PARCELA B DEL LIMONAR (JGL 03/12/2013) 1332/B81129389/PIRAMIDE BEACH S.L.	7.212,15		
03/02	14874 OPDCER 00008779 REINTEGRO LIQUIDACION TRIBUTOS DEL ESTADO CESION RENDIMIENTOS MES ENERO 2014 1551/S4611001A/GENERALITAT VALENCIANA		2.370,53	
03/02	14875 OPDCER 00008780 REINTEGRO LIQUIDACION TRIBUTOS DEL ESTADO CESION RENDIMIENTOS MES ENERO 2014 1551/S4611001A/GENERALITAT VALENCIANA		8.499,23	
03/02	14876 OPDCER 00008781 REINTEGRO LIQUIDACION TRIBUTOS DEL ESTADO CESION RENDIMIENTOS MES ENERO 2014 1551/S4611001A/GENERALITAT VALENCIANA		57,93	
03/02	14877 OPDCER 00008782 REINTEGRO LIQUIDACION TRIBUTOS DEL ESTADO CESION RENDIMIENTOS MES ENERO 2014 1551/S4611001A/GENERALITAT VALENCIANA		0,70	
03/02	14878 OPDCER 00008783 REINTEGRO LIQUIDACION TRIBUTOS DEL ESTADO CESION RENDIMIENTOS MES ENERO 2014 1551/S4611001A/GENERALITAT VALENCIANA		1,42	
03/02	14879 OPDCER 00008784 REINTEGRO LIQUIDACION TRIBUTOS DEL ESTADO CESION RENDIMIENTOS MES ENERO 2014 1551/S4611001A/GENERALITAT VALENCIANA		860,93	
	Suma y sigue	22.370,34	114.322,24	

CUENTA: 408 Acreeedores por devolución de ingresos

Fecha Asiento	Referencia / Descripción Código / Nif / Nombre Tercero	MOVIMIENTOS		SALDOS
		DEBE	HABER	
	Suma Anterior	22.370,34	114.322,24	
03/02	14880 OPDCER REINTEGRO LIQUIDACION TRIBUTOS DEL ESTADO CESION RENDIMIENTOS MES ENERO 2014 1551/S4611001A/GENERALITAT VALENCIANA	00008785	327,18	
03/02	14881 OPDCER REINTEGRO LIQUIDACION TRIBUTOS DEL ESTADO FONDO COMPLEMENTARIO MES ENERO 2014 1551/S4611001A/GENERALITAT VALENCIANA	00008786	47.553,71	
03/02	14882 DIE 14.004630 REINTEGRO LIQUIDACION TRIBUTOS DEL ESTADO CESION RENDIMIENTOS MES ENERO 2014 1551/S4611001A/GENERALITAT VALENCIANA	00008787	2.370,53	
03/02	14884 DIE 14.004631 REINTEGRO LIQUIDACION TRIBUTOS DEL ESTADO CESION RENDIMIENTOS MES ENERO 2014 1551/S4611001A/GENERALITAT VALENCIANA	00008789	8.499,23	
03/02	14885 DIE 14.004632 REINTEGRO LIQUIDACION TRIBUTOS DEL ESTADO CESION RENDIMIENTOS MES ENERO 2014 1551/S4611001A/GENERALITAT VALENCIANA	00008790	57,93	
03/02	14886 DIE 14.004633 REINTEGRO LIQUIDACION TRIBUTOS DEL ESTADO CESION RENDIMIENTOS MES ENERO 2014 1551/S4611001A/GENERALITAT VALENCIANA	00008791	0,70	
03/02	14887 DIE 14.004634 REINTEGRO LIQUIDACION TRIBUTOS DEL ESTADO CESION RENDIMIENTOS MES ENERO 2014 1551/S4611001A/GENERALITAT VALENCIANA	00008792	1,42	
03/02	14888 DIE 14.004635 REINTEGRO LIQUIDACION TRIBUTOS DEL ESTADO CESION RENDIMIENTOS MES ENERO 2014 1551/S4611001A/GENERALITAT VALENCIANA	00008793	860,93	
03/02	14889 DIE 14.004636 REINTEGRO LIQUIDACION TRIBUTOS DEL ESTADO CESION RENDIMIENTOS MES ENERO 2014 1551/S4611001A/GENERALITAT VALENCIANA	00008794	327,18	
03/02	14890 DIE 14.004637 REINTEGRO LIQUIDACION TRIBUTOS DEL ESTADO FONDO COMPLEMENTARIO MES ENERO 2014 1551/S4611001A/GENERALITAT VALENCIANA	00008795	47.553,71	
12/02	5481 OPDCER DEVOLUCION IMPUESTO SOBRE CONS TRUCCIONES, INSTALACIONES Y OBRAS LIQ. 2006-200-278 (JGL 17/ 11934/B54014618/POURNAVAB SL	00003277	13.528,69	
27/02	8845 DIECERPA 14.002783/14.001728 DEVOLUCIÓN CANTIDAD INGRESADA EN EXCESO LIQUIDACIÓN 1316006151 DE PLUS-VALIA 17739/51420074D/IZQUIERDO GARCIA MANUEL	00004412	112,61	
27/02	8848 DIEPA 14.002786/14.001729 DEVOLUCION IMPUESTO SOBRE CONS TRUCCIONES, INSTALACIONES Y OBRAS LIQ. 2006-200-278 (JGL 17/ 11934/B54014618/POURNAVAB SL	00004415	13.528,69	
28/02	15088 OPDCER REINTEGRO PARTICIPACION TRIBUT OS ESTADO CESION IRPF 1551/S4611001A/GENERALITAT VALENCIANA	00008834	2.370,53	
28/02	15089 OPDCER REINTEGRO PARTICIPACION TRIBUT OS ESTADO CESION IVA 1551/S4611001A/GENERALITAT VALENCIANA	00008835	8.499,23	
	Suma y sigue	95.683,27	186.601,58	

CUENTA: 408

Acreedores por devolución de ingresos

Fecha Asiento	Referencia / Descripción Código / Nif / Nombre Tercero	MOVIMIENTOS		SALDOS
		DEBE	HABER	
	Suma Anterior	95.683,27	186.601,58	
28/02	15090 OPDCER 00008836 REINTEGRO PARTICIPACION TRIBUT OS ESTADO IMPUESTO ALCOHOL 1551/S4611001A/GENERALITAT VALENCIANA		57,93	
28/02	15091 OPDCER 00008837 REINTEGRO PARTICIPACION TRIBUT OS ESTADO IMPUESTO PRODUCTOS INTERM. 1551/S4611001A/GENERALITAT VALENCIANA		0,70	
28/02	15092 OPDCER 00008838 REINTEGRO PARTICIPACION TRIBUT OS ESTADO IMPUESTO CERVEZA 1551/S4611001A/GENERALITAT VALENCIANA		1,42	
28/02	15093 OPDCER 00008839 REINTEGRO PARTICIPACION TRIBUT OS ESTADO IMPUESTO LABORES TABACO 1551/S4611001A/GENERALITAT VALENCIANA		860,93	
28/02	15094 OPDCER 00008840 REINTEGRO PARTICIPACION TRIBUT OS ESTADO IMPUESSTO HIDROCARBUROS 1551/S4611001A/GENERALITAT VALENCIANA		327,18	
28/02	15095 OPDCER 00008841 REINTEGRO PARTICIPACION TRIBUT OS ESTADO FONDO COMPLEM. PARTICIPACION SIN REFORMA IAE 1551/S4611001A/GENERALITAT VALENCIANA		47.553,71	
28/02	15096 DIE 14.004642 00008842 REINTEGRO PARTICIPACION TRIBUT OS ESTADO CESION IRPF 1551/S4611001A/GENERALITAT VALENCIANA	2.370,53		
28/02	15097 DIE 14.004643 00008843 REINTEGRO PARTICIPACION TRIBUT OS ESTADO CESION IVA 1551/S4611001A/GENERALITAT VALENCIANA	8.499,23		
28/02	15098 DIE 14.004644 00008844 REINTEGRO PARTICIPACION TRIBUT OS ESTADO IMPUESTO ALCOHOL 1551/S4611001A/GENERALITAT VALENCIANA	57,93		
28/02	15099 DIE 14.004645 00008845 REINTEGRO PARTICIPACION TRIBUT OS ESTADO IMPUESTO PRODUCTOS INTERM. 1551/S4611001A/GENERALITAT VALENCIANA	0,70		
28/02	15100 DIE 14.004646 00008846 REINTEGRO PARTICIPACION TRIBUT OS ESTADO IMPUESTO CERVEZA 1551/S4611001A/GENERALITAT VALENCIANA	1,42		
28/02	15101 DIE 14.004647 00008847 REINTEGRO PARTICIPACION TRIBUT OS ESTADO IMPUESTO LABORES TABACO 1551/S4611001A/GENERALITAT VALENCIANA	860,93		
28/02	15103 DIE 14.004648 00008849 REINTEGRO PARTICIPACION TRIBUT OS ESTADO IMPUESSTO HIDROCARBUROS 1551/S4611001A/GENERALITAT VALENCIANA	327,18		
28/02	15104 DIE 14.004649 00008850 REINTEGRO PARTICIPACION TRIBUT OS ESTADO FONDO COMPLEM. PARTICIPACION SIN REFORMA IAE 1551/S4611001A/GENERALITAT VALENCIANA	47.553,71		
03/03	10079 OPDCER 00005577 ejecución sentencia 128/12 liq uidación compensación decuas en Suma + intereses demora 20258/B03266871/BAHIA DE ALICANTE S.L.		7.535,91	
	Suma y sigue	155.354,90	242.939,36	

CUENTA: 408

Acreedores por devolución de ingresos

Fecha Asiento	Referencia / Descripción Código / Nif / Nombre Tercero	MOVIMIENTOS		DEUDOR	SALDOS
		DEBE	HABER		
	Suma Anterior	155.354,90	242.939,36		
04/03	10251 OPDCER 00005747 DEVOLUCIÓN INGRESO INDEBIDO, C ANTIDAD INGRESADA EN EXCESO LIQUIDACIÓN N° 131200117 TEMPOR 8029/B53282729/QUICO SIRVENT, S.L.		431,25		
04/03	10256 OPDCER 00005752 DEVOLUCIÓN O.V.P. MESAS Y SILL AS AMPLIACIÓN DE METROS, POR NO OCUPARLOS, LIQUIDACIÓN 13120 20261/B54448311/DE BASSUS BAVARIA S.L.		131,25		
04/03	10259 OPDCER 00005755 DEVOLUCIÓN CANTIDAD COBRADA EN EXCESO, ERROR EN LAS LIQUIDACIONES 1416000517 Y 141600518 (20262/48531120Q/GONZALO BIANQUI ASENSIO		4.555,44		
04/03	10286 OPDCER 00005782 DEVOLUCIÓN INGRESO INDEBIDO, POR DUPLICIDAD LIQUIDACIÓN 1116000812 DE PLUS-VALIA 9365/B53454526/CUATRO AGUAS S.L.		513,62		
04/03	10290 OPDCER 00005786 DEVOLUCIÓN PARTE LIQUIDACIÓN 1 312001219 DE MESAS Y SILLAS, POR NO OCUPAR TODOS LOS METROS 2532/X0865312Y/DE MUELENAERE JEAN FRANCOIS		125,00		
12/03	11395 DIEPA 14.003342/14.003243 00006682 ejecución sentencia 128/12 liq uidación compensación decuas en Suma + intereses demora 20258/B03266871/BAHIA DE ALICANTE S.L.	7.535,91			
14/03	12430 OPD 00006918 EJECUCION AVAL GARANTIZAR OBRA S SERV. URB. SECTOR 11A, PARCELAS EB1 Y EC1 (JGL 18/10/2013) 4225/B03427242/BALTOMAR S.L.		9.616,19		
14/03	12721 OPDCER 00006957 EJECUCION AVAL GARANTIZAR SER. URB. OBRAS EXP. 291/99 (JGL 08/08/13) - DEVOLUCION A LA MER 2291/A53202305/DISCO TORREVIEJA SA		18.030,36		
17/03	12782 OPDCER 00007018 DEVOLUCIÓN INGRESO INDEBIDO TA SA LICENCIA DE APERTURA (CAMBIO TITULARIDAD) LIQUID. 1310000 10686/05096214N/SERRALE GOMEZ JUAN		91,00		
18/03	12866 OPDCER 00007044 DEVOLUCIÓN INGRESO TASA LICENC IA URBANISTICA, POR NO LLEGAR SE A TRAMITARSE LA SOLICITUD, 20283/711619161/SHECHTMAN DIANA		95,60		
18/03	12868 OPDCER 00007046 DEVOLUCIÓN INGRESO I.C.I.O. PO R NO LLEGARSE A TRAMITAR LA SOLICITUD, LIQUID. 1411000132 20283/711619161/SHECHTMAN DIANA		40,00		
18/03	12976 OPDCER 00007065 DEVOLUCIÓN TASA LICENCIA URBAN ISTICA (LICENCIA 2° OCUPACIÓN , POR NO LLEGARSE A TRAMITAR L 20285/77100126D/RUIZ MARTIN ASCENSION		17,40		
18/03	12986 OPD 00007075 DEVOLUCIÓN LIQUIDACIÓN DE PLUS VALIA 1416000303, POR PRESCRIPCIÓN DE LA MISMA 20288/X4670081T/MARIE LINDSETH HJORDIS		1.366,21		
18/03	12988 OPDCER 00007077 DEVOLUCIÓN LIQUIDACIÓN P.VALIA 1316008485 Y 1316008488, POR HABERSE EFECTUADO UN CARGO INDE 20289/21857174K/ALENDA VELASCO CARMEN		1.290,06		
25/03	14590 DIEPA 14.004805/14.004589 00008631 EJECUCION AVAL GARANTIZAR OBRA S SERV. URB. SECTOR 11A, PARCELAS EB1 Y EC1 (JGL 18/10/2013) 4225/B03427242/BALTOMAR S.L.	9.616,19			
	Suma y sigue	172.507,00	279.242,74		

CUENTA: 408

Acreedores por devolución de ingresos

Fecha Asiento	Referencia / Descripción Código / Nif / Nombre Tercero		MOVIMIENTOS		SALDOS
			DEBE	HABER	
	Suma Anterior		172.507,00	279.242,74	
25/03	14591 DIEPA	14.004806/14.004590 00008632 DEVOLUCIÓN LIQUIDACIÓN P.VALIA 1316008485 Y 1316008488, POR HABERSE EFECTUADO UN CARGO INDE 20289/21857174K/ALENDIA VELASCO CARMEN	1.290,06		
26/03	14840 DIECER	14.004623 00008745 PAGO COMPENSADO CON PARTE LIQU IDACION CANON 1º TRIMESTRE 14/06/2013. 7028/A03813326/IMPURSA, S.A.	5.018,31		
28/03	15982 OPDCER	00009446 devolución importe sobrante ap orgación Diputación Provincial al Plan Conjunto de Empleo 20 1521/P0300000G/EXCMA. DIPUTACION PROVINCIAL DE ALICANTE		100.875,00	
28/03	16051 OPDCER	00009512 devolución importe sobrante ap ortación Generalitat Valenciana al Plan Conjunto de Empleo 2 1521/P0300000G/EXCMA. DIPUTACION PROVINCIAL DE ALICANTE		100.875,00	
31/03	18986 OPDCER	00011455 REINTEGRO PARTICIP. TRIBUTOS E STADO CESION IRPF 1551/S4611001A/GENERALITAT VALENCIANA		2.370,54	
31/03	18987 OPDCER	00011456 REINTEGRO PARTICIP. TRIBUTOS E STADO CESION IVA 1551/S4611001A/GENERALITAT VALENCIANA		8.499,20	
31/03	18988 OPDCER	00011457 REINTEGRO PARTICIP. TRIBUTOS E STADO IMPUESTO ALCOHOL 1551/S4611001A/GENERALITAT VALENCIANA		57,93	
31/03	18989 OPDCER	00011458 REINTEGRO PARTICIP. TRIBUTOS E STADO IMPUESTO PRODUCTOS INTERM. 1551/S4611001A/GENERALITAT VALENCIANA		0,70	
31/03	18991 OPDCER	00011460 REINTEGRO PARTICIP. TRIBUTOS E STADO IMPUESTO CERVEZA 1551/S4611001A/GENERALITAT VALENCIANA		1,39	
31/03	18992 OPDCER	00011461 REINTEGRO PARTICIP. TRIBUTOS E STADO IMPUESTO LABORES TABACO 1551/S4611001A/GENERALITAT VALENCIANA		860,93	
31/03	18993 OPDCER	00011462 REINTEGRO PARTICIP. TRIBUTOS E STADO IMPUESTO HIDROCARBUROS 1551/S4611001A/GENERALITAT VALENCIANA		327,15	
31/03	18994 OPDCER	00011463 REINTEGRO PARTICIP. TRIBUTOS E STADO PARTICIPACION SIN REFORMA IAE 1551/S4611001A/GENERALITAT VALENCIANA		47.553,68	
31/03	18995 DIE	14.005792 00011464 REINTEGRO PARTICIP. TRIBUTOS E STADO CESION IRPF 1551/S4611001A/GENERALITAT VALENCIANA	2.370,54		
31/03	18997 DIE	14.005793 00011466 REINTEGRO PARTICIP. TRIBUTOS E STADO CESION IVA 1551/S4611001A/GENERALITAT VALENCIANA	8.499,20		
31/03	18998 DIE	14.005794 00011467 REINTEGRO PARTICIP. TRIBUTOS E STADO IMPUESTO ALCOHOL 1551/S4611001A/GENERALITAT VALENCIANA	57,93		
	Suma y sigue		189.743,04	540.664,26	

CUENTA: 408

Acreedores por devolución de ingresos

Fecha Asiento	Referencia / Descripción Código / Nif / Nombre Tercero	MOVIMIENTOS		DEUDOR	SALDOS
		DEBE	HABER		
	Suma Anterior	189.743,04	540.664,26		
31/03	18999 DIE 14.005795 00011468 REINTEGRO PARTICIP. TRIBUTOS E STADO IMPUESTO PRODUCTOS INTERM. 1551/S4611001A/GENERALITAT VALENCIANA	0,70			
31/03	19000 DIE 14.005796 00011469 REINTEGRO PARTICIP. TRIBUTOS E STADO IMPUESTO CERVEZA 1551/S4611001A/GENERALITAT VALENCIANA	1,39			
31/03	19001 DIE 14.005797 00011470 REINTEGRO PARTICIP. TRIBUTOS E STADO IMPUESTO LABORES TABACO 1551/S4611001A/GENERALITAT VALENCIANA	860,93			
31/03	19002 DIE 14.005798 00011471 REINTEGRO PARTICIP. TRIBUTOS E STADO IMPUESTO HIDROCARBUROS 1551/S4611001A/GENERALITAT VALENCIANA	327,15			
31/03	19003 DIE 14.005799 00011472 REINTEGRO PARTICIP. TRIBUTOS E STADO PARTICIPACION SIN REFORMA IAE 1551/S4611001A/GENERALITAT VALENCIANA	47.553,68			
02/04	15999 OPDCER 00009463 DEVOLUCIÓN CANTIDAD INGRESADA EN EXCESO, POR APLICARSE UN PORCENTAJE DE TRANSMISION ERRON 20309/Y3209840C/HAKANSSON MARIA SUSANNE		1.341,84		
04/04	15983 OPDCER 00009447 exp FMD99/2012/22/03 diferenic a no justificada subv formación profesional para desempleado 11029/Q4601048D/SERVICIO VALENCIANO DE EMPLEO Y FORMACION		1.821,21		
07/04	16527 DIEPA 14.005403/14.005044 00009786 DEVOLUCIÓN PARTE LIQUIDACIÓN 1 312001219 DE MESAS Y SILLAS, POR NO OCUPAR TODOS LOS METROS 2532/X0865312Y/DE MUELENAERE JEAN FRANCOIS	125,00			
09/04	16757 OPDCER 00010010 DEVOLUCIÓN INGRESO INDEBIDO, RETIRADAD VEHÍCULO POR LA GRÚA RECIBO 1094/2013 (POR NO ESTA 20317/50285284Q/CHECA CARRASCO FERNANDO		54,30		
09/04	16829 OPDCER 00010014 DEVOLUCIÓN INGRESO INDEBIDO, RETIRADAD VEHÍCULO POR LA GRÚA RECIBO 533/2013 (POR NO ESTA 20318/50030478G/RODRIGUEZ ORTIZ ANGEL LUIS		54,30		
09/04	16830 OPDCER 00010015 DEVOLUCIÓN INGRESO INDEBIDO, RETIRADAD VEHÍCULO POR LA GRÚA RECIBO 839/2013 (POR NO ESTA 20319/53212825W/MESTRE RODRIGUEZ SOFIA		54,30		
09/04	16890 OPDCER 00010075 DEVOLUCIÓN INGRESO INDEBIDO, R ETIRADA VEHÍCULO POR LA GRÚA, RECIBO 174/2013 (POR NO ESTAR 20321/53498930X/PEREZ DIAZ ELISA MARIA		27,15		
09/04	16908 OPDCER 00010093 DEVOLUCIÓN INGRESO INDEBIDO, R ETIRADA VEHÍCULO POR LA GRÚA RECIBO 1505/2013 (POR ESTAR AV 20323/48574152S/CASTILLO HODAR ALBERTO		54,30		
09/04	16931 OPDCER 00010116 DEVOLUCIÓN INGRESO INDEBIDO, R ETIRADA VEHÍCULO POR LA GRÚA RECIBO 1505/2013 (POR ESTAR BI 20324/080759300536/GUY ROGER DAMBRINE		52,50		
11/04	17197 DIEPA 14.005784/14.005313 00010361 exp FMD99/2012/22/03 diferenic a no justificada subv formación profesional para desempleado 11029/Q4601048D/SERVICIO VALENCIANO DE EMPLEO Y FORMACION	1.821,21			
	Suma y sigue	240.433,10	544.124,16		

CUENTA: 408

Acreedores por devolución de ingresos

Fecha Asiento	Referencia / Descripción Código / Nif / Nombre Tercero		MOVIMIENTOS		DEUDOR	SALDOS
			DEBE	HABER		
	Suma Anterior		240.433,10	544.124,16		
15/04	21851 DIE	14.007815 00014005 devolución importe sobrante ap orgación Diputación Provincial al Plan Conjunto de Empleo 20 1521/P0300000G/EXCMA. DIPUTACION PROVINCIAL DE ALICANTE	100.875,00			
15/04	21852 DIE	14.007816 00014006 devolución importe sobrante ap ortación Generalitat Valenciana al Plan Conjunto de Empleo 2 1521/P0300000G/EXCMA. DIPUTACION PROVINCIAL DE ALICANTE	100.875,00			
22/04	18579 OPDCER	00011173 DEVOLUCIÓN CANTIDAD COBRADA EN EXCESO POR ERROR EN LA MEDIC IÓN DE METROS, QUIOSCO EN PZA. 7081/X3496807W/MÉNDEZ SÁNCHEZ RAQUEL		31,70		
22/04	18627 OPDCER	00011183 DEVOLUCIÓN TASA O.V.P. MESAS Y SILLAS, LIQUID. 1312001484, POR NO HABERSE OCUPADO LA AMPL 20338/73996418J/CASTEJON PEREZ FRANCISCO DAVID		262,50		
22/04	18673 OPDCER	00011193 DEVOLUCIÓN TASA O.V.P. MESAS Y SILLAS, LIQUID. 1312001429POR NO HABERSE OCUPADO DURANTE 20339/B54203484/TORREVIEJA HOSTELERIA Y RESTAURACION S.L.		2.351,25		
24/04	18876 OPDCER	00011381 DEVOLUCIÓN TASA RETIRADA VEHÍC ULO POR LA GRÚA MUNICIPAL, RE CIBO 947/2013 20344/12164315Y/SAYALERO VILORIA MARIA ESPERANZA		54,30		
24/04	18877 OPDCER	00011382 DEVOLUCIÓN TASA RETIRADA VEHÍC ULO POR LA GRÚA MUNICIPAL, RE CIBO 862/2013 20320/21513072E/GONZALEZ HERNANDEZ DANIEL		54,30		
24/04	18899 OPD	00011404 DEVOLUCION AVAL EJECUTADO GARA NTIZAR SERV. URBAN. EXP. 576/02 SU/GS (JGL 21/03/2014) 6768/73997514M/PEREZ GOMEZ VICTOR		1.682,00		
30/04	21447 DIE	14.007639 00013623 DEVOLUCIÓN CANTIDAD COBRADA EN EXCESO POR ERROR EN LA MEDIC IÓN DE METROS, QUIOSCO EN PZA. 7081/X3496807W/MÉNDEZ SÁNCHEZ RAQUEL	31,70			
07/05	21671 DIEPA	14.007879/14.007760 00013825 DEVOLUCIÓN CANTIDAD COBRADA EN EXCESO, ERROR EN LAS LIQUIDACIONES 1416000517 Y 141600518 (20262/48531120Q/GONZALO BIANQUI ASENSIO	4.555,44			
07/05	21674 DIEPA	14.007880/14.007762 00013828 DEVOLUCIÓN INGRESO INDEBIDO, R ETIRADA VEHÍCULO POR LA GRÚA RECIBO 1505/2013 (POR ESTAR AV 20323/48574152S/CASTILLO HODAR ALBERTO	54,30			
07/05	21677 DIEPA	14.007882/14.007764 00013831 DEVOLUCIÓN CANTIDAD INGRESADA EN EXCESO, POR APLICARSE UN PORCENTAJE DE TRANSMISION ERRON 20309/Y3209840C/HAKANSSON MARIA SUSANNE	1.341,84			
07/05	21679 DIEPA	14.007884/14.007765 00013833 DEVOLUCION AVAL EJECUTADO GARA NTIZAR SERV. URBAN. EXP. 576/02 SU/GS (JGL 21/03/2014) 6768/73997514M/PEREZ GOMEZ VICTOR	1.682,00			
13/05	22316 OPDCER	00014470 DEVOLUCIÓN INGRESO INDEBIDO LI QUIDACIÓN O.V.P. MESAS Y SILLAS AÑO 2011, N° 1112000842 20359/73996778M/BLANCO SERRANO TAMARA		213,49		
13/05	22318 OPDCER	00014472 DEVOLUCIÓN INGRESO INDEBIDO IN TERESES DE DEMORA Y COSTAS, LIQUIDACIÓN 1112000842 O.V.P. 20359/73996778M/BLANCO SERRANO TAMARA		22,31		
	Suma y sigue		449.848,38	548.796,01		

CUENTA: 408 Acreeedores por devolución de ingresos

Fecha Asiento	Referencia / Descripción Código / Nif / Nombre Tercero	MOVIMIENTOS		SALDOS
		DEBE	HABER	
	Suma Anterior	449.848,38	548.796,01	
13/05	22319 OPDCER 00014473 DEVOLUCIÓN INGRESO INDEBIDO RE CARGO DE APREMIO, LIQUIDACIÓN1112000842 O.V.P. MESAS Y SI 20359/73996778M/BLANCO SERRANO TAMARA		42,70	
13/05	22359 OPDCER 00014513 DEVOLUCIÓN LIQUIDACIÓN P.VALIA Nº 1316006699, POR NO CORRESPONDERLE EL ABONO DE LA MISMA 20365/A63106157/BUILDINGCENTER S.A.U.		563,24	
19/05	22735 DIEPA 14.008159/14.008003 00014869 DEVOLUCIÓN INGRESO INDEBIDO, RETIRADAD VEHÍCULO POR LA GRÚA RECIBO 1094/2013 (POR NO ESTA 20317/50285284Q/CHECA CARRASCO FERNANDO	54,30		
19/05	22862 DIEPA 14.008160/14.008004 00014898 DEVOLUCIÓN TASA RETIRADA VEHÍC ULO POR LA GRÚA MUNICIPAL, RE CIBO 947/2013 20344/12164315Y/SAYALERO VILORIA MARIA ESPERANZA	54,30		
19/05	22866 DIEPA 14.008161/14.008006 00014901 DEVOLUCIÓN INGRESO INDEBIDO, C ANTIDAD INGRESADA EN EXCESO LIQUIDACIÓN Nº 131200117 TEMPOR 8029/B53282729/QUICO SIRVENT, S.L.	431,25		
19/05	23495 OPD 00015396 EJECUCION AVAL GARANTIZAR SERV . URBANISTICOS (JGL 21/02/2014) DEVOLUCION AL INTERESADO JG. 5333/74183609F/TRIVES GRAU ANTONIO JUAN		9.000,00	
27/05	23710 OPD 00015587 DEVOLUCIÓN INGRESO INDEBIDO CU ENTA DE BANKIA TITULARIDAD MUNICIPAL, POR CONTRATO ARRENDAMI 20374/25121464J/CARO VERGARA MARIA TERESA		1.000,00	
30/05	29278 OPDCER 00019583 REINTEGRO PARTICIP. RIBUTOS ES TADO CESION REND. IMP. ESTATALES MES ABRIL 2014 1551/S4611001A/GENERALITAT VALENCIANA		2.370,54	
30/05	29280 OPDCER 00019585 REINTEGRO PARTICIP. RIBUTOS ES TADO CESION REND. IMP. ESTATALES MES ABRIL 2014 1551/S4611001A/GENERALITAT VALENCIANA		8.499,22	
30/05	29282 OPDCER 00019587 REINTEGRO PARTICIP. RIBUTOS ES TADO CESION REND. IMP. ESTATALES MES ABRIL 2014 1551/S4611001A/GENERALITAT VALENCIANA		57,93	
30/05	29284 OPDCER 00019589 REINTEGRO PARTICIP. RIBUTOS ES TADO CESION REND. IMP. ESTATALES MES ABRIL 2014 1551/S4611001A/GENERALITAT VALENCIANA		0,70	
30/05	29286 OPDCER 00019591 REINTEGRO PARTICIP. RIBUTOS ES TADO CESION REND. IMP. ESTATALES MES ABRIL 2014 1551/S4611001A/GENERALITAT VALENCIANA		1,41	
30/05	29289 OPDCER 00019594 REINTEGRO PARTICIP. RIBUTOS ES TADO CESION REND. IMP. ESTATALES MES ABRIL 2014 1551/S4611001A/GENERALITAT VALENCIANA		860,93	
30/05	29291 OPDCER 00019596 REINTEGRO PARTICIP. RIBUTOS ES TADO CESION REND. IMP. ESTATALES MES ABRIL 2014 1551/S4611001A/GENERALITAT VALENCIANA		327,17	
30/05	29294 OPDCER 00019599 REINTEGRO PARTICIP. RIBUTOS ES TADO FONDO COMP. FINANCIACION MES ABRIL 2014 1551/S4611001A/GENERALITAT VALENCIANA		47.553,70	
	Suma y sigue	450.388,23	619.073,55	

CUENTA: 408

Acreedores por devolución de ingresos

Fecha Asiento	Referencia / Descripción Código / Nif / Nombre Tercero	MOVIMIENTOS		SALDOS
		DEBE	HABER	
	Suma Anterior	450.388,23	619.073,55	
30/05	29308 DIE 14.010949 00019613 REINTEGRO PARTICIP. RIBUTOS ES TADO CESION REND. IMP. ESTATALES MES ABRIL 2014 1551/S4611001A/GENERALITAT VALENCIANA	2.370,54		
30/05	29310 DIE 14.010951 00019615 REINTEGRO PARTICIP. RIBUTOS ES TADO CESION REND. IMP. ESTATALES MES ABRIL 2014 1551/S4611001A/GENERALITAT VALENCIANA	8.499,22		
30/05	29311 DIE 14.010952 00019616 REINTEGRO PARTICIP. RIBUTOS ES TADO CESION REND. IMP. ESTATALES MES ABRIL 2014 1551/S4611001A/GENERALITAT VALENCIANA	57,93		
30/05	29312 DIE 14.010953 00019617 REINTEGRO PARTICIP. RIBUTOS ES TADO CESION REND. IMP. ESTATALES MES ABRIL 2014 1551/S4611001A/GENERALITAT VALENCIANA	0,70		
30/05	29313 DIE 14.010954 00019618 REINTEGRO PARTICIP. RIBUTOS ES TADO CESION REND. IMP. ESTATALES MES ABRIL 2014 1551/S4611001A/GENERALITAT VALENCIANA	1,41		
30/05	29314 DIE 14.010955 00019619 REINTEGRO PARTICIP. RIBUTOS ES TADO CESION REND. IMP. ESTATALES MES ABRIL 2014 1551/S4611001A/GENERALITAT VALENCIANA	860,93		
30/05	29316 DIE 14.010957 00019621 REINTEGRO PARTICIP. RIBUTOS ES TADO CESION REND. IMP. ESTATALES MES ABRIL 2014 1551/S4611001A/GENERALITAT VALENCIANA	327,17		
30/05	29318 DIE 14.010959 00019623 REINTEGRO PARTICIP. RIBUTOS ES TADO FONDO COMP. FINANCIACION MES ABRIL 2014 1551/S4611001A/GENERALITAT VALENCIANA	47.553,70		
02/06	26225 OPD 00017541 EJECUCION AVAL GARANTIZAR SERV ICIOS EXP. 104/02 (JGL 02/05/2014) 1332/B81129389/PIRAMIDE BEACH S.L.		19.232,00	
03/06	26312 DIEPA 14.010302/14.009989 00017589 EJECUCION AVAL GARANTIZAR SERV . URBANISTICOS (JGL 21/02/2014) DEVOLUCION AL INTERESADO JG. 5333/74183609F/TRIVES GRAU ANTONIO JUAN	9.000,00		
06/06	26887 DIEPA 14.010362/14.010292 00018049 EJECUCION AVAL GARANTIZAR SERV ICIOS EXP. 104/02 (JGL 02/05/2014) 1332/B81129389/PIRAMIDE BEACH S.L.	19.232,00		
06/06	26943 DIEPA 14.010532/14.010299 00018101 DEVOLUCIÓN INGRESO INDEBIDO CU ENTA DE BANKIA TITULARIDAD MUNICIPAL, POR CONTRATO ARRENDAMI 20374/25121464J/CARO VERGARA MARIA TERESA	1.000,00		
17/06	28181 DIEPA 14.012713/14.010553 00018792 DEVOLUCIÓN INGRESO I.C.I.O. PO R NO LLEGARSE A TRAMITAR LA SOLICITUD, LIQUID. 1411000132 20283/711619161/SHECHTMAN DIANA	40,00		
17/06	28182 DIEPA 14.012714/14.010554 00018793 DEVOLUCIÓN INGRESO TASA LICENC IA URBANISTICA, POR NO LLEGAR SE A TRAMITARSE LA SOLICITUD, 20283/711619161/SHECHTMAN DIANA	95,60		
18/06	28338 OPD 00018919 DEVOLUCIÓN CANTIDAD INGRESADA POR DUPLICIDAD, LIQUIDACIÓN 1411000981, CERTIFICADO DE REA 20399/Y1971654Q/SINGH ANGRAJ		54,10	
	Suma y sigue	539.427,43	638.359,65	

CUENTA: 408

Acreedores por devolución de ingresos

Fecha Asiento	Referencia / Descripción Código / Nif / Nombre Tercero	MOVIMIENTOS		DEUDOR	SALDOS
		DEBE	HABER		
	Suma Anterior	539.427,43	638.359,65		
24/06	29360 DIEPA 14.012825/14.010997 00019665 DEVOLUCIÓN CANTIDAD INGRESADA POR DUPLICIDAD, LIQUIDACIÓN 1411000981, CERTIFICADO DE REA 20399/Y1971654Q/SINGH ANGRAJ	54,10			
27/06	31711 OPDCER 00021945 sentencia 399/13 juzgado C-Adm n° 1 Elche rec. 321/12 a favor D. Francisco de las Heras Vi 13774/JUZCADM1ELCHE/JUZGADO DE LO CONTENCIOSO ADMINISTRATIVO		6.607,30		
01/07	31913 OPDCER 00022147 DEVOLUCIÓN LIQUIDACIÓN 1311001 179 DE I.C.I.O., POR NO REALIZARSE LA OBRA SOLICITADA 20412/10081682T/FERNANDEZ GARCIA SANTIAGO		232,00		
01/07	31916 OPDCER 00022150 DEVOLUCIÓN LIQUIDACIÓN I.C.I.O . 1311003864, POR SER LA OBRA MAYOR EN LUGAR DE MENOR 20413/12109922P/QUIRCE PELAZ LICINIO		98,90		
02/07	31974 OPD 00022206 DEVOLUCIÓN INGRESO INDEBIDO, T ASA LICENCIA SEGUNDA OCUPACIÓN 20415/49252622P/LOPEZ TAMAYO OSCAR ENRIQUE		17,50		
10/07	32876 DIEPA 14.013997/14.013634 00023080 DEVOLUCIÓN INGRESO INDEBIDO TA SA LICENCIA DE APERTURA (CAMBIO TITULARIDAD) LIQUID. 1310000 10686/05096214N/SERRALE GOMEZ JUAN	91,00			
10/07	32877 DIEPA 14.013998/14.013635 00023081 DEVOLUCIÓN LIQUIDACIÓN I.C.I.O . 1311003864, POR SER LA OBRA MAYOR EN LUGAR DE MENOR 20413/12109922P/QUIRCE PELAZ LICINIO	98,90			
10/07	32879 DIEPA 14.014000/14.013636 00023083 DEVOLUCIÓN LIQUIDACIÓN 1311001 179 DE I.C.I.O., POR NO REALIZARSE LA OBRA SOLICITADA 20412/10081682T/FERNANDEZ GARCIA SANTIAGO	232,00			
10/07	32880 DIEPA 14.014001/14.013637 00023084 DEVOLUCIÓN INGRESO INDEBIDO, T ASA LICENCIA SEGUNDA OCUPACIÓN 20415/49252622P/LOPEZ TAMAYO OSCAR ENRIQUE	17,50			
18/07	34070 OPD 00023883 DEVOLUCIÓN INGRESO INDEBIDO, LIQUIDACIÓN 1416000143 DE PLUS-VALIA 20425/02449522E/MARTIN RUBIO MARIA ANGELES		447,96		
22/07	34462 OPD 00024170 DEVOLUCIÓN CANTIDAD INGRESADA EN EXCESO POR EL SERVICIO DE GRÚA , POR HABERSE APLICADO 20426/15952511X/FERNANDEZ OJA IGNACIO		37,00		
28/07	35680 DIEPA 14.015805/14.014851 00025136 DEVOLUCIÓN INGRESO INDEBIDO, RETIRADA VEHÍCULO POR LA GRÚA RECIBO 533/2013 (POR NO ESTA 20318/50030478G/RODRIGUEZ ORTIZ ANGEL LUIS	54,30			
28/07	35681 DIEPA 14.015806/14.014852 00025137 DEVOLUCIÓN INGRESO INDEBIDO, LIQUIDACIÓN 1416000143 DE PLUS-VALIA 20425/02449522E/MARTIN RUBIO MARIA ANGELES	447,96			
28/07	35696 OPDCER 00025152 REINTEGRO PARTICIPACION TRIBUT OS ESTADO CESION IRPF 1551/S4611001A/GENERALITAT VALENCIANA		2.370,54		
28/07	35697 OPDCER 00025153 REINTEGRO PARTICIPACION TRIBUT OS ESTADO CESION IVA 1551/S4611001A/GENERALITAT VALENCIANA		8.499,22		
	Suma y sigue	540.423,19	656.670,07		

CUENTA: 408

Acreedores por devolución de ingresos

Fecha Asiento	Referencia / Descripción Código / Nif / Nombre Tercero		MOVIMIENTOS		SALDOS
			DEBE	HABER	
	Suma Anterior		540.423,19	656.670,07	
28/07	35698 OPDCER	00025154 REINTEGRO PARTICIPACION TRIBUT OS ESTADO CESION IMPUESTO ALCOHOL 1551/S4611001A/GENERALITAT VALENCIANA		57,93	
28/07	35700 OPDCER	00025156 REINTEGRO PARTICIPACION TRIBUT OS ESTADO CESION IMPUESTO CERVEZA 1551/S4611001A/GENERALITAT VALENCIANA		1,41	
28/07	35701 OPDCER	00025157 REINTEGRO PARTICIPACION TRIBUT OS ESTADO CESION IMPUESTO LABORES TABACO 1551/S4611001A/GENERALITAT VALENCIANA		860,93	
28/07	35702 OPDCER	00025158 REINTEGRO PARTICIPACION TRIBUT OS ESTADO CESION IMPUESTO HIDROCARBUROS 1551/S4611001A/GENERALITAT VALENCIANA		327,17	
28/07	35703 OPDCER	00025159 REINTEGRO PARTICIPACION TRIBUT OS ESTADO FONDO COMPLEM. PARTICIPACION SIN REFORMA IAE 1551/S4611001A/GENERALITAT VALENCIANA		47.553,70	
28/07	35704 OPDCER	00025160 REINTEGRO PARTICIPACION TRIBUT OS ESTADO CESION IMPUESTO PRODUCTOS INTERMEDIOS 1551/S4611001A/GENERALITAT VALENCIANA		0,70	
28/07	35705 DIE 14.014854	00025161 REINTEGRO PARTICIPACION TRIBUT OS ESTADO CESION IRPF 1551/S4611001A/GENERALITAT VALENCIANA	2.370,54		
28/07	35706 DIE 14.014855	00025162 REINTEGRO PARTICIPACION TRIBUT OS ESTADO CESION IVA 1551/S4611001A/GENERALITAT VALENCIANA	8.499,22		
28/07	35707 DIE 14.014856	00025163 REINTEGRO PARTICIPACION TRIBUT OS ESTADO CESION IMPUESTO ALCOHOL 1551/S4611001A/GENERALITAT VALENCIANA	57,93		
28/07	35708 DIE 14.014857	00025164 REINTEGRO PARTICIPACION TRIBUT OS ESTADO CESION IMPUESTO PRODUCTOS INTERMEDIOS 1551/S4611001A/GENERALITAT VALENCIANA	0,70		
28/07	35709 DIE 14.014858	00025165 REINTEGRO PARTICIPACION TRIBUT OS ESTADO CESION IMPUESTO CERVEZA 1551/S4611001A/GENERALITAT VALENCIANA	1,41		
28/07	35710 DIE 14.014859	00025166 REINTEGRO PARTICIPACION TRIBUT OS ESTADO CESION IMPUESTO LABORES TABACO 1551/S4611001A/GENERALITAT VALENCIANA	860,93		
28/07	35711 DIE 14.014860	00025167 REINTEGRO PARTICIPACION TRIBUT OS ESTADO CESION IMPUESTO HIDROCARBUROS 1551/S4611001A/GENERALITAT VALENCIANA	327,17		
28/07	35712 DIE 14.014861	00025168 REINTEGRO PARTICIPACION TRIBUT OS ESTADO FONDO COMPLEM. PARTICIPACION SIN REFORMA IAE 1551/S4611001A/GENERALITAT VALENCIANA	47.553,70		
	Total Acumulado Hasta la Fecha		600.094,79	705.471,91	105.377,1

CUENTA: 408

Acreedores por devolución de ingresos

Fecha Asiento	Referencia / Descripción Código / Nif / Nombre Tercero	MOVIMIENTOS		SALDOS
		DEBE	HABER	
	Acumulado Anterior		0,00	0,00
18/03	156 OPD 00000100 ABONO DE FACTURA 213/AM/492 DE VUELTA POR CAMBIO DE CUENTA BANCARIA 7348/E30140297/FULGENCIO Y JOSE MARIA GOMEZ FERNANDEZ, C.B.			84,00
18/03	157 DIEPA 14.000041/14.000036 00000101 ABONO DE FACTURA 2013/AM/492 D EVUELTA POR CAMBIO DE CUENTA BANCARIA 7348/E30140297/FULGENCIO Y JOSE MARIA GOMEZ FERNANDEZ, C.B.	84,00		
	Total Acumulado Hasta la Fecha	84,00	84,00	0'00

CUENTA: 408

Acreedores por devolución de ingresos

Fecha Asiento	Referencia / Descripción Código / Nif / Nombre Tercero		MOVIMIENTOS		SALDOS
			DEBE	HABER	
	Acumulado Anterior		0,00	0,00	
01/01	671	1 APERTURA 2014		206,41	
	Total Acumulado Hasta la Fecha		0,00	206,41	